

REGIONE PIEMONTE BU20 21/05/2026

AUKERA ITALY 25 S.R.L. - Milano

Comunicazione di avvio del procedimento per l'apposizione del vincolo preordinato all'esproprio e/o alla servitù di elettrodotto ai sensi degli artt. 11 e 16 del D.P.R. 8 giugno 2001, n. 327 e s.m.i., nonché ai sensi degli artt. 7 e ss. della Legge 7 agosto 1990, n. 241, nonché dell'art. 8 del D. Lgs. 8 novembre 2024, n. 190 - Progetto agri-voltaico denominato Mazzè.

Documento allegato



COMUNE DI MAZZE'
CITTA' METROPOLITANA DI TORINO

Prot. n.: [Numero di protocollo]

Data: [Data]

Oggetto: Comunicazione di avvio del procedimento per l'apposizione del vincolo preordinato all'esproprio e/o alla servitù di elettrodotto ai sensi degli artt. 11 e 16 del D.P.R. 8 giugno 2001, n. 327 e s.m.i., nonché ai sensi degli artt. 7 e ss. della Legge 7 agosto 1990, n. 241, nonché dell'art. 8 del D. Lgs. 8 novembre 2024, n. 190 — Progetto agri-voltaico denominato Mazzè.

1. COMUNICAZIONE DI AVVIO DEL PROCEDIMENTO

- 1.1. Il Comune di Mazzè, con la presente comunicazione, rende noto l'avvio del procedimento finalizzato all'apposizione del vincolo preordinato all'esproprio e/o alla servitù di elettrodotto sui beni immobili di seguito identificati, in conformità a quanto previsto dagli artt. 11 e 16 del D.P.R. 8 giugno 2001, n. 327 (Testo Unico delle disposizioni legislative e regolamentari in materia di espropriazione per pubblica utilità) e successive modificazioni, nonché dall'art. 8 del D. Lgs. 8 novembre 2024, n. 190.
- 1.2. Il procedimento si inserisce nell'ambito della Procedura Abilitativa Semplificata, ai sensi dell'art. 8 del D. Lgs. 190/2024, per la costruzione e l'esercizio dell'opera di pubblica utilità denominata "Progetto Agrivoltaico Mazzè", promossa dalla società **Aukera Italy 25 S.r.l.** (C.F. e P.I. 14126910968), con sede legale in Milano, Largo Guido Donegani n. 2 (cap. 20121).

A fronte di un esito favorevole del procedimento autorizzatorio, sarà dichiarata la pubblica utilità ai sensi del D.P.R. 327/2001 e s.m.i. e del D. Lgs. 190/2024, e pertanto verrà apposto il vincolo preordinato all'esproprio e/o all'asservimento.

- 1.3. Il vincolo preordinato all'esproprio e/o alla servitù di elettrodotto riguarda i beni immobili elencati all'**Allegato A**, come risultanti dai registri catastali, siti nel comune di Mazzè.

2. OGGETTO E FINALITÀ DEL VINCOLO

- 2.1. Il vincolo preordinato all'esproprio e/o alla servitù di elettrodotto viene apposto al fine di consentire la realizzazione dell'opera di pubblica utilità sopra indicata, che richiede l'acquisizione, in tutto o in parte, degli immobili di cui al precedente articolo 1.3.
- 2.2. Ai sensi dell'art. 7 della Legge 241/1990, si comunica che il Responsabile del Procedimento è:

- (a) **Nome e Cognome:** Fabrizio Petiti
(b) **Qualifica:** Geometra Istruttore
(c) **Telefono:** 0119835901 (int. 4)
(d) **Email/PEC:** ediliziaprivata@comune.mazze.to.it



COMUNE DI MAZZE'

CITTA' METROPOLITANA DI TORINO

3. DIRITTI DEI PROPRIETARI

3.1. I Proprietari degli immobili summenzionati hanno facoltà, ai sensi degli artt. 11 e 16 del D.P.R. 327/2001 e degli artt. 7 e ss. della Legge 241/1990, di:

- (a) prendere visione degli atti del procedimento, depositati e consultabili presso l'Ufficio Tecnico del Comune di Mazze';
- (b) presentare osservazioni scritte, documenti e memorie pertinenti all'oggetto del procedimento entro il termine perentorio di trenta (30) giorni dalla pubblicazione della presente comunicazione;
- (c) richiedere chiarimenti e informazioni al Responsabile del Procedimento e ai seguenti referenti della società **Aukera Italy 25 S.r.l.**:

indirizzo pec: aukeraitaly25@legalmail.it

- **Filippo Lambert**, Managing Director
Email: Filippo.lambert@aukera.energy
Tel. +39 344261 1888
- **Roberto Boccuzzo**, Head of Business Development,
Email: Roberto.boccuzzo@aukera.energy
Tel. +39 3515789689
- **Johnny Mancini**, Project Development Manager
Email: Johnny.mancini@aukera.energy
Tel. +39 3519163541

3.2. Le osservazioni di cui al punto precedente potranno essere trasmesse:

- (a) mediante PEC all'indirizzo comune.mazze@postecert.it oppure
- (b) mediante raccomandata al seguente indirizzo:
Comune di Mazze'
Piazza della Repubblica, 2
10035 Mazze' (TO)

entro e non oltre il termine indicato al punto 3.1(b).

4. INDENNITÀ DI ESPROPRIO

4.1. Si precisa che l'apposizione del vincolo preordinato all'esproprio non comporta, in questa fase, il riconoscimento di alcuna indennità. L'eventuale indennità di espropriazione sarà determinata e corrisposta nelle successive fasi del procedimento espropriativo, secondo le modalità previste dal D.P.R. 327/2001.



COMUNE DI MAZZE'
CITTA' METROPOLITANA DI TORINO

5. COMUNICAZIONI E NOTIFICHE

- 5.1. Ogni comunicazione relativa al presente procedimento dovrà essere indirizzata a: Comune di Mazze – Ufficio Tecnico – Piazza della Repubblica, 2 10035 Mazze (TO) – PEC: comune.mazze@postecert.it
- 5.2. La presente comunicazione è trasmessa per conoscenza:
- (a) al Comune di Caluso, PEC: protocollo@pec.comune.caluso.to.it
 - (b) al Comune di Rondissone, PEC: comune.rondissone.pec@actaliscertymail.it
 - (c) al Comune di Candia Canavese, PEC: candia.canavese@cert.ruparpiemonte.it
 - (d) al Comune di Villareggia, PEC: comune.villareggia@pec.it
 - (e) al Comune di Vische, PEC: vische@cert.ruparpiemonte.it
 - (f) al Comune di Chivasso, PEC: protocollo@pec.comune.chivasso.to.it
 - (g) alla società Aukera Italy 25 S.r.l., PEC: aukeraitaly25@legalmail.it

Il Responsabile del Procedimento
Geom. Fabrizio Petiti

Fabrizio
Petiti
13.05.2026
10:36:49
GMT+02:00



Allegati:

Allegato A: Elenco Beni Immobili

Allegato B: Planimetria catastale aree interessate dal vincolo

Allegato A

Elenco Beni Immobili – Comune di Mazzè

N.									Proprietà	Area da espropriare [mq]	Tipologia Esproprio
	Foglio	Particella	Porzione	Qualità	Classe	Area [mq]	Reddito				
							Dom.	Agrario			
1	42	548		SEMINATIVO	1	1329	12,7	12,01	MANETTI STEFANO nato a TORINO (TO) il 07/11/1995; MNTSFN95S07L219A; Proprieta'; 1/1;	176	Proprietà
2	19	171		SEMINATIVO	1	1120	10,7	10,12	BERGANDI GIOVANNA nata a CHIVASSO (TO) il 30/10/1965; BRGGNN65R70C665N; Proprieta'; 1/1;	45	Servitù elettrodotto
2	19	172		VIGNETO	2	926	10,52	7,65	IORIO VERA nata a TORINO (TO) il 17/01/1954; RIOVRE54A57L219I; Proprieta'; 1000/1000;	26	Servitù elettrodotto
3	19	225		SEMINATIVO	1	1165	11,13	10,53	BERGANDI GIOVANNA nata a CHIVASSO (TO) il 30/10/1965; BRGGNN65R70C665N; Proprieta'; 1/1;	56	Servitù elettrodotto
4	19	530		VIGNETO	2	927	10,53	7,66	BERGANDI GIOVANNA nata a CHIVASSO (TO) il 30/10/1965; BRGGNN65R70C665N; Proprieta'; 1/3; BERGANDI GIOVANNA nata a CHIVASSO (TO) il 30/10/1965; BRGGNN65R70C665N; Proprieta'; 2/3;	44	Servitù elettrodotto Servitù elettrodotto
5	23	28		SEMIN IRRIG	2	2100	19,96	20,06	ISTITUTO DIOCESANO SOSTENTAMENTO CLERO con sede in IVREA (TO); 93007470011; Proprieta'; 1/1;	59	Servitù elettrodotto
6	23	29		SEMIN IRRIG	2	10578	445,03	445,03	ISTITUTO DIOCESANO SOSTENTAMENTO CLERO con sede in IVREA (TO); 93007470011; Proprieta'; 1/1;	916	Servitù elettrodotto
7	23	43		SEMIN IRRIG	2	1834	17,52	17,52	RINERO FABRIZIO CLAUDIO nato a IVREA (TO) il 05/08/1983; RNRFRZ83M05E379D; Proprieta'; 1/1;	34	Servitù elettrodotto
8	23	44		SEMIN IRRIG	2	2097	19,93	20,04	SOCIETA' AGRICOLA VENERE DI LINGUA LUCIA & C. S.S. con sede in CENTALLO (CN); 03164810040; Proprieta'; 1/1;	50	Servitù elettrodotto
9	23	45		SEMIN IRRIG	2	1802	17,12	17,22	SOCIETA' AGRICOLA VENERE DI LINGUA LUCIA & C. S.S. con sede in CENTALLO (CN); 03164810040; Proprieta'; 1/1;	69	Servitù elettrodotto
10	23	46		SEMIN IRRIG	2	1980	18,82	18,92	AGAZZINI LAURA nata a CHIVASSO (TO) il 14/05/1949; GZZLRA49E54C665D; Proprieta'; 1/2; LUSSO MATTEO nato a TORINO (TO) il 14/09/1983; LSSMTT83P14L219W; Proprieta'; 1/2;	56	Servitù elettrodotto Servitù elettrodotto
11	23	48		SEMIN IRRIG	3	1071	8,57	8,85	RINERO FABRIZIO CLAUDIO nato a IVREA (TO) il 05/08/1983; RNRFRZ83M05E379D; Proprieta'; 1/1;	52	Servitù elettrodotto
12	23	51		SEMIN IRRIG	3	1491	11,86	12,32	RINERO FABRIZIO CLAUDIO nato a IVREA (TO) il 05/08/1983; RNRFRZ83M05E379D; Proprieta'; 1/1;	99	Servitù elettrodotto

13	23	52		PRATO IRRIG	3	2745	24,1	21,97	IORIO RENZO nato a IVREA (TO) il 15/01/1956; RIORNZ56A15E379G; Proprieta'; 1/1;	77	Servitù elettrodotto
14	23	54		SEMIN IRRIG	3	959	7,68	7,92	RINERO FABRIZIO CLAUDIO nato a IVREA (TO) il 05/08/1983; RNRFRZ83M05E379D; Proprieta'; 1/1;	4	Servitù elettrodotto
15	23	176		SEMIN IRRIG	2	3669	34,87	35,06	SOCIETA' AGRICOLA VENERE DI LINGUA LUCIA & C. S.S. con sede in CENTALLO (CN); 03164810040; Proprieta'; 1/1;	84	Servitù elettrodotto
16	24	31	AA	SEMIN IRRIG	2	2453	23,31	23,44	RINERO FABRIZIO CLAUDIO nato a IVREA (TO) il 05/08/1983; RNRFRZ83M05E379D; Proprieta'; 1/1;	33	Servitù elettrodotto
			AB	BOSCO MISTO	2	84	0,11	0,02			Servitù elettrodotto
17	24	63		SEMIN IRRIG	1	9742	105,66	100,63	ISTITUTO DIOCESANO SOSTENTAMENTO CLERO con sede in IVREA (TO); 93007470011; Proprieta'; 1/1;	59	Servitù elettrodotto
18	24	69		SEMIN IRRIG	3	1293	10,28	10,68	PETROLIGAS ITALIA S.R.L. con sede in TORINO (TO); 01824300998; Proprieta'; 1/1;	48	Servitù elettrodotto
19	24	70		INCOLT PROD	U	1112	0,23	0,11	MILA PATRIZIA nata a CHIVASSO (TO) il 28/04/1960; MLIPRZ60D68C665X; Proprieta'; 1/1;	34	Servitù elettrodotto
20	24	72		PRATO IRRIG	3	3286	28,85	26,3	EDIL COPERTURE S.R.L con sede in CHIVASSO (TO); 03139610012; Proprieta'; 1/1;	43	Servitù elettrodotto
21	24	73		SEMIN IRRIG	2	1644	15,71	15,71	MASINO TERESA nata a MAZZE' (TO) il 02/02/1923; MSNTRS23B42F067R; Proprieta'; 1000/1000;	20	Servitù elettrodotto
22	24	74		PRATO IRRIG	3	1881	16,51	15,06	ARNOLETTI CARLUCCIA nata a MAZZE' (TO) il 15/10/1926; RNLCCLC26R55F067V; Proprieta'; 1000/1000;	39	Servitù elettrodotto
23	24	75		PRATO IRRIG	3	1394	12,17	11,16	PIZZOL COSTANTINO nato a SARMEDE (TV) il 12/06/1942; PZZCTN42H12I435R; Proprieta'; 1/2; PIZZOL ELISEA nata a SARMEDE (TV) il 14/10/1947; PZZLSE47R54I435T; Proprieta'; 1/2;	51	Servitù elettrodotto Servitù elettrodotto
24	24	76		BOSCO CEDUO	3	4253	4,39	0,66	BERGANDI ALESSANDRA nata a MAZZE' (TO) il 21/04/1940; BRGLSN40D61F067P; Proprieta'; 1/2; VALLE DARIO nato a IVREA (TO) il 24/03/1964; VLLDRA64C24E379G; Proprieta'; 1/2;	67	Servitù elettrodotto Servitù elettrodotto
25	24	87		SEMIN IRRIG	2	1057	10,04	10,1	PETROLIGAS ITALIA S.R.L. con sede in TORINO (TO); 01824300998; Proprieta'; 1/1;	12	Servitù elettrodotto
26	24	88		SEMIN IRRIG	2	1644	15,62	15,71	GASSINO ALBERTO nato a IVREA (TO) il 24/02/1965; GSSLRT65B24E379X; Proprieta'; 1/6; GASSINO ALESSANDRA EMILIA nata a IVREA (TO) il 23/05/1967; GSSLSN67E63E379I; Proprieta'; 1/6; GASSINO ENRICO nato a IVREA (TO) il 13/09/1968; GSSNRC68P13E379L; Proprieta'; 1/6; GASSINO MARIA nata a MAZZE' (TO) il 16/03/1936; GSSMRA36C56F067C; Proprieta'; 3/6;	17	Servitù elettrodotto Servitù elettrodotto Servitù elettrodotto Servitù elettrodotto

27	24	89		SEMIN IRRIG	2	2668	25,49	25,49	AGAZZINI LAURA nata a CHIVASSO (TO) il 14/05/1949; GZZLRA49E54C665D; Proprieta'; 1/2; LUSSO MATTEO nato a TORINO (TO) il 14/09/1983; LSSMTT83P14L219W; Proprieta'; 1/2;	39	Servitù elettrodotto
28	24	90		SEMIN IRRIG	2	1624	15,52	15,52	BERGANDI GIANNI PIERO nato a CHIVASSO (TO) il 20/08/1959; BRGGNP59M20C665W; Proprieta'; 1/1;	24	Servitù elettrodotto
29	24	92		SEMIN IRRIG	2	1731	16,54	16,54	RINERO FABRIZIO CLAUDIO nato a IVREA (TO) il 05/08/1983; RNRFRZ83M05E379D; Proprieta'; 1/1;	23	Servitù elettrodotto
30	24	93	AA	PRATO IRRIG	1	54	0,6	0,47	MORIZIO ETTORE nato a TORINO (TO) il 04/06/1956; MRZTTR56H04L219; Proprieta'; 1/1;	3	Servitù elettrodotto
			AB	SEMINATIVO	1	900	8,6	8,13	MORIZIO MARCO nato a IVREA (TO) il 31/03/1980; MRZMRC80C31E379Q; Proprieta'; 1/6;		Servitù elettrodotto
31	24	94		SEMIN IRRIG	1	398	4,32	4,11	MORIZIO MARTA nata a IVREA (TO) il 05/04/1987; MRZMRT87D45E379E; Proprieta'; 1/6; MORIZIO DOMENICO nato a MAZZE' (TO) il 24/03/1950; MRZDNC50C24F067L; Usufrutto; 4/6; MORIZIO MARCO nato a IVREA (TO) il 31/03/1980; MRZMRC80C31E379Q; Nuda proprieta'; 2/6; MORIZIO MARTA nata a IVREA (TO) il 05/04/1987; MRZMRT87D45E379E; Nuda proprieta'; 2/6;	16	Servitù elettrodotto
											Servitù elettrodotto
32	24	95		SEMIN IRRIG	1	2436	26,29	25,16	MORIZIO DOMENICO nato a MAZZE' (TO) il 24/03/1950; MRZDNC50C24F067L; Usufrutto; 1000/1000; MORIZIO MARCO nato a IVREA (TO) il 31/03/1980; MRZMRC80C31E379Q; Nuda proprieta'; 1/2; MORIZIO MARTA nata a IVREA (TO) il 05/04/1987; MRZMRT87D45E379E; Nuda proprieta'; 1/2;	30	Servitù elettrodotto
											Servitù elettrodotto
											Servitù elettrodotto
33	24	101		SEMIN IRRIG	2	3067	29,15	29,3	BERGANDI GIANNI PIERO nato a CHIVASSO (TO) il 20/08/1959; BRGGNP59M20C665W; Proprieta'; 1/1;	14	Servitù elettrodotto
34	24	102		INCOLT PROD	U	2088	0,43	0,22	BERGANDI EMMA nata a MAZZE' (TO) il 03/11/1950; BRGMME50S43F067B; Proprieta'; 1/2; BERGANDI MARIANGELA nata a IVREA (TO) il 22/09/1960; BRGMNG60P62E379I; Proprieta'; 1/2;	3	Servitù elettrodotto
											Servitù elettrodotto
35	24	183		SEMIN IRRIG	3	246	1,96	2,03	PETROLIGAS ITALIA S.R.L. con sede in TORINO (TO); 01824300998; Proprieta'; 1/1;	7	Servitù elettrodotto
36	24	201		SEMIN IRRIG	2	1057	10,04	10,1	BOGLIETTO CLELIA nata a MAZZE' (TO) il 17/07/1922; BGLCLL22L57F067L; Proprieta'; ; CERESA MARIA ; DI ANTONIO VED CAPRA; ; Usufruttuario parziale; ;	10	Servitù elettrodotto

37	24	220	AA	SEMIN IRRIG	1	4632	50	47,84	RINERO FABRIZIO CLAUDIO nato a IVREA (TO) il 05/08/1983; RNRFRZ83M05E379D; Proprieta'; 1/1;	153	Servitù elettrodotto
			AB	FRUTT IRRIG		362	12,88	7,01			Servitù elettrodotto
38	24	223		PRATO IRRIG	3	1393	12,16	11,15	PIZZOL COSTANTINO nato a SARMEDE (TV) il 12/06/1942; PZZCTN42H12I435R; Proprieta'; 1/2; PIZZOL ELISEA nata a SARMEDE (TV) il 14/10/1947; PZZLSE47R54I435T; Proprieta'; 1/2;	38	Servitù elettrodotto Servitù elettrodotto
39	24	224	AA	SEMIN IRRIG	2	1726	16,4	16,49	RINERO FABRIZIO CLAUDIO nato a IVREA (TO) il 05/08/1983; RNRFRZ83M05E379D; Proprieta'; 1/1;	1	Servitù elettrodotto
			AB	SEMINATIVO	1	210	2,01	1,9			Servitù elettrodotto
40	27	11		SEMIN IRRIG	1	2962	31,97	30,59	BERGANDI GIANLUIGI nato a TORINO (TO) il 14/01/1963; BRGGLG63A14L219L; Proprieta'; 1/2; BERGANDI MARIA TERESA nata a TORINO (TO) il 19/04/1967; BRGMTR67D59L219M; Proprieta'; 1/2;	52	Servitù elettrodotto Servitù elettrodotto
41	27	13		SEMIN IRRIG	1	6881	74,27	71,07	ISTITUTO DIOCESANO SOSTENTAMENTO CLERO con sede in IVREA (TO); 93007470011; Proprieta'; 1/1;	250	Servitù elettrodotto
42	27	14		SEMIN IRRIG	1	5638	60,86	58,24	MORIZIO DOMENICO nato a MAZZE' (TO) il 24/03/1950; MRZDNC50C24F067L; Usufrutto; 1/1; MORIZIO MARCO nato a IVREA (TO) il 31/03/1980; MRZMRC80C31E379Q; Nuda proprieta'; 1/2; MORIZIO MARTA nata a IVREA (TO) il 05/04/1987; MRZMRT87D45E379E; Nuda proprieta'; 1/2;	67	Servitù elettrodotto Servitù elettrodotto Servitù elettrodotto
43	27	15		SEMIN IRRIG	1	1416	15,28	14,63	MORIZIO MARCO nato a IVREA (TO) il 31/03/1980; MRZMRC80C31E379Q; Proprieta'; 1/6; MORIZIO MARTA nata a IVREA (TO) il 05/04/1987; MRZMRT87D45E379E; Proprieta'; 1/6; MORIZIO DOMENICO nato a MAZZE' (TO) il 24/03/1950; MRZDNC50C24F067L; Usufrutto; 4/6; MORIZIO MARCO nato a IVREA (TO) il 31/03/1980; MRZMRC80C31E379Q; Nuda proprieta'; 2/6; MORIZIO MARTA nata a IVREA (TO) il 05/04/1987; MRZMRT87D45E379E; Nuda proprieta'; 2/6;	15	Servitù elettrodotto Servitù elettrodotto Servitù elettrodotto Servitù elettrodotto
44	27	16		SEMIN IRRIG	1	1917	20,69	19,8	SOCIETA' AGRICOLA MORIZIO SOCIETA' SEMPLICE con sede in MAZZE' (TO); 10563350015; Proprieta'; 1/1;	23	Servitù elettrodotto
45	27	17		SEMIN IRRIG	1	1839	19,85	19	MORIZIO CARLO nato a MAZZE' (TO) il 28/07/1951; MRZCRL51L28F067R; Proprieta'; 1/1;	28	Servitù elettrodotto

46	27	18		SEMIN IRRIG	1	5840	63,04	60,32	BELLETTI GIANCARLO nato a IVREA (TO) il 06/08/1965; BLLGCR65M06E379F; Proprieta'; 1/1;	63	Servitù elettrodotto
47	27	19		SEMIN IRRIG	1	4240	45,77	43,8	SOCIETA' AGRICOLA MORIZIO SOCIETA' SEMPLICE con sede in MAZZE' (TO); 10563350015; Proprieta'; 1/1;	41	Servitù elettrodotto
48	27	20		SEMIN IRRIG	1	3078	33,38	31,79	GIOANETTI CRISTINA nata a IVREA (TO) il 15/06/1966; GNTCST66H55E379O; Proprieta'; 1/3; VALLE MARIA nata a MAZZE' (TO) il 25/11/1939; VLLMRA39S65F067R; Proprieta'; 2/3;	157	Servitù elettrodotto Servitù elettrodotto
49	27	21		PRATO IRRIG	2	784	7,65	6,48	IORIO VERA nata a TORINO (TO) il 17/01/1954; RIOVRE54A57L219I; Proprieta'; 1000/1000;	43	Servitù elettrodotto
50	27	22		SEMIN IRRIG	1	1136	12,26	11,73	IORIO VERA nata a TORINO (TO) il 17/01/1954; RIOVRE54A57L219I; Proprieta'; 1000/1000;	25	Servitù elettrodotto
51	27	36	AA	SEMIN IRRIG	1	3022	32,62	31,21	GIOANETTI CRISTINA nata a IVREA (TO) il 15/06/1966; GNTCST66H55E379O; Proprieta'; 1/3; VALLE MARIA nata a MAZZE' (TO) il 25/11/1939; VLLMRA39S65F067R; Proprieta'; 2/3;	106	Servitù elettrodotto Servitù elettrodotto
52	27	71		SEMIN IRRIG	2	3810	36,21	36,4	THIONE BOSIO TERESINA nata a MAZZE' (TO) il 13/02/1946; THNTRS46B53F067M; Proprieta'; 1000/1000;	45	Servitù elettrodotto
53	27	99		SEMIN IRRIG	1	2962	31,97	30,59	BERGANDI GIANLUIGI nato a TORINO (TO) il 14/01/1963; BRGGLG63A14L219L; Proprieta'; 1/2; BERGANDI MARIA TERESA nata a TORINO (TO) il 19/04/1967; BRGMTR67D59L219M; Proprieta'; 1/2;	132	Servitù elettrodotto Servitù elettrodotto
54	27	100		SEMIN IRRIG	1	1480	15,98	15,29	BERGANDI EMMA nata a MAZZE' (TO) il 03/11/1950; BRGMME50S43F067B; Proprieta'; 1/2; BERGANDI MARIANGELA nata a IVREA (TO) il 22/09/1960; BRGMNG60P62E379I; Proprieta'; 1/2;	94	Servitù elettrodotto Servitù elettrodotto
55	27	101		SEMIN IRRIG	1	1918	20,7	19,81	MILA SERGIO nato a MAZZE' (TO) il 11/07/1950; MLISRG50L11F067X; Proprieta'; 1000/1000;	29	Servitù elettrodotto
56	27	102		SEMIN IRRIG	1	1918	20,7	19,81	MORIZIO MARCO nato a IVREA (TO) il 31/03/1980; MRZMRC80C31E379Q; Proprieta'; 1/6; MORIZIO MARTA nata a IVREA (TO) il 05/04/1987; MRZMRT87D45E379E; Proprieta'; 1/6; MORIZIO DOMENICO nato a MAZZE' (TO) il 24/03/1950; MRZDNC50C24F067L; Usufrutto; 4/6; MORIZIO MARCO nato a IVREA (TO) il 31/03/1980; MRZMRC80C31E379Q; Nuda proprieta'; 2/6; MORIZIO MARTA nata a IVREA (TO) il 05/04/1987; MRZMRT87D45E379E; Nuda proprieta'; 2/6;	33	Servitù elettrodotto Servitù elettrodotto Servitù elettrodotto Servitù elettrodotto

57	27	103		SEMIN IRRIG	1	3211	34,66	33,17	RINERO FABRIZIO CLAUDIO nato a IVREA (TO) il 05/08/1983; RNRFRZ83M05E379D; Proprieta'; 1/1;	8	Servitù elettrodotto
58	27	129		SEMIN IRRIG	2	2506	23,81	23,94	DI FIGLIA DANIELE nato a CHIVASSO (TO) il 01/03/1965; DFGDNL65C01C665S; Proprieta'; 1/2; VERCELLOTTI DOMENICA nata a CHIVASSO (TO) il 08/06/1970; VRCDNC70H48C665U; Proprieta'; 1/2;	206	Servitù elettrodotto Servitù elettrodotto
59	27	133		SEMIN IRRIG	1	1414	15,26	14,61	RINERO FABRIZIO CLAUDIO nato a IVREA (TO) il 05/08/1983; RNRFRZ83M05E379D; Proprieta'; 1/1;	14	Servitù elettrodotto
60	27	134		SEMIN IRRIG	1	4226	45,62	43,65	SOCIETA' AGRICOLA MORIZIO SOCIETA' SEMPLICE con sede in MAZZE' (TO); 10563350015; Proprieta'; 1/1;	41	Servitù elettrodotto
61	27	140		SEMIN IRRIG	1	1481	15,99	15,3	BERTETTO ANGELA nata a CALUSO (TO) il 16/01/1939; BRNGL39A56B435D; Proprieta'; 1/2; NICOLOTTO ENZO nato a MAZZE' (TO) il 02/09/1939; NCLNZE39P02F067P; Proprieta'; 1/2;	267	Servitù elettrodotto Servitù elettrodotto
62	27	141		SEMIN IRRIG	1	1909	20,61	19,72	BERGANDI CLEA nata a TORINO (TO) il 10/06/1960; BRGCL60H50L219O; Proprieta'; 1/1;	38	Servitù elettrodotto
63	27	146		SEMIN IRRIG	1	1044	11,32	10,78	GIOANETTI CRISTINA nata a IVREA (TO) il 15/06/1966; GNTCST66H55E379O; Proprieta'; 1/3; VALLE MARIA nata a MAZZE' (TO) il 25/11/1939; VLLMRA39S65F067R; Proprieta'; 2/3;	28	Servitù elettrodotto Servitù elettrodotto
64	27	153		SEMIN IRRIG	2	3810	36,21	36,4	SCHIRO' ANTONINO nato a PARTINICO (PA) il 15/04/1948; SCHNNN48D15G348V; Usufrutto; 1/2; SCHIRO' ANTONINO nato a PARTINICO (PA) il 15/04/1948; SCHNNN48D15G348V; Usufrutto; 1/2; SCHIRO' LINUCCIA PINA nata a IVREA (TO) il 12/02/1972; SCHLCC72B52E379N; Nuda proprieta'; 1/1;	47	Servitù elettrodotto Servitù elettrodotto Servitù elettrodotto
65	27	173		ENTE URBANO		3923			BIOENERGY SRL con sede in MAZZE' (TO), 06699810013, Proprietà, 1/1	54	Servitù elettrodotto
66	27	198		SEMIN IRRIG	1	6412	69,54	66,23	MORIZIO MARCO nato a IVREA (TO) il 31/03/1980; MRZMRC80C31E379Q; Proprieta'; 1/6; MORIZIO MARTA nata a IVREA (TO) il 05/04/1987; MRZMRT87D45E379E; Proprieta'; 1/6; MORIZIO DOMENICO nato a MAZZE' (TO) il 24/03/1950; MRZDNC50C24F067L; Usufrutto; 4/6; MORIZIO MARCO nato a IVREA (TO) il 31/03/1980; MRZMRC80C31E379Q; Nuda proprieta'; 2/6; MORIZIO MARTA nata a IVREA (TO) il 05/04/1987;	272	Servitù elettrodotto Servitù elettrodotto Servitù elettrodotto Servitù elettrodotto

									MRZMRT87D45E379E; Nuda proprieta'; 2/6;		
67	29	21		BOSCO CEDUO	3	198	0,2	0,03	DAL FITTO DAVIDE nato a CHIVASSO (TO) il 09/09/1982; DLFDVD82P09C665Y; Proprieta'; 1/1;	52	Servitù elettrodotto
68	29	29		SEMIN IRRIG	1	2495	26,93	25,77	BARENGO CATERINA nata a MAZZE' (TO) il 07/09/1911; BRNCRN11P47F067K; Usufrutto; ; BARENGO MARIUCCIA nata a MAZZE' (TO) il 01/12/1937; BRNMCC37T41F067N; Proprieta'; ;	159	Servitù elettrodotto Servitù elettrodotto
69	29	39		SEMINATIVO	2	2318	18,56	18,56	COMUNE DI MAZZE' con sede in MAZZE' (TO); 01798300016; Proprieta'; 1/1;	88	Servitù elettrodotto
70	29	60	AA	SEMIN IRRIG	1	192	2,08	1,98	DUCLER ALESSIA nata a IVREA (TO) il 02/09/1973; DCLLS573P42E379V; Proprieta'; 1/1;	157	Servitù elettrodotto
			AB	BOSCO MISTO	1	196	0,46	0,05	DI CARLO SILVIA nata a CASALE MONFERRATO (AL) il 30/01/1979; DCRSLV79A70B885G; Proprieta'; 1/2;		Servitù elettrodotto
71	29	79		BOSCO CEDUO	3	283	0,29	0,04	MARINETTI LUIGI nato a CHIVASSO (TO) il 22/01/1968; MRNLGU68A22C665M; Proprieta'; 1/2;	48	Servitù elettrodotto
72	29	113		BOSCO CEDUO	3	344	0,36	0,05	DI CARLO SILVIA nata a CASALE MONFERRATO (AL) il 30/01/1979; DCRSLV79A70B885G; Proprieta'; 1/2; MARINETTI LUIGI nato a CHIVASSO (TO) il 22/01/1968; MRNLGU68A22C665M; Proprieta'; 1/2;	56	Servitù elettrodotto Servitù elettrodotto
73	29	165		SEMIN IRRIG	1	2230	24,07	23,03	BARENGO ELENA MARIA nata a TORINO (TO) il 02/10/1959; BRNLMR59R42L219E; Proprieta'; 1/3; BARENGO NOEMI nata a MAZZE' (TO) il 26/08/1941; BRNNMO41M66F067E; Proprieta'; 1/3; BARENGO RITA SILVANA nata a MAZZE' (TO) il 01/03/1939; BRNRSL39C41F067B; Proprieta'; 1/3;	62	Servitù elettrodotto Servitù elettrodotto Servitù elettrodotto
74	29	166		SEMIN IRRIG	1	2230	24,07	23,03	BARENGO RITA nata a CHIVASSO (TO) il 21/05/1961; BRNRTI61E61C665N; Proprieta'; 1/2; MORIZIO MARCO nato a IVREA (TO) il 31/03/1980; MRZMRC80C31E379Q; Proprieta'; 1/4; MORIZIO MARTA nata a IVREA (TO) il 05/04/1987; MRZMRT87D45E379E; Proprieta'; 1/4;	83	Servitù elettrodotto Servitù elettrodotto Servitù elettrodotto
75	29	179		BOSCO CEDUO	3	3	0,01	0,01	GIOANETTI CRISTINA nata a IVREA (TO) il 15/06/1966; GNTCST66H55E379O; Proprieta'; 1/3; VALLE MARIA nata a MAZZE' (TO) il 25/11/1939; VLLMRA39S65F067R; Proprieta'; 2/3;	4	Servitù elettrodotto Servitù elettrodotto
76	29	208		SEMIN IRRIG	1	156	1,68	1,61	COMUNE DI MAZZE' con sede in MAZZE' (TO); 01798300016; Proprieta'; 1000/1000;	76	Servitù elettrodotto
77	29	209		SEMIN IRRIG	1	40	0,43	0,41	COMUNE DI MAZZE' con sede in MAZZE' (TO); 01798300016; Proprieta'; 1000/1000;	20	Servitù elettrodotto

78	29	210		SEMIN IRRIG	1	120	1,3	1,24	COMUNE DI MAZZE' con sede in MAZZE' (TO); 01798300016; Proprieta'; 1000/1000;	58	Servitù elettrodotto
79	29	211		SEMIN IRRIG	1	84	0,91	0,87	COMUNE DI MAZZE' con sede in MAZZE' (TO); 01798300016; Proprieta'; 1000/1000;	41	Servitù elettrodotto
80	29	212		SEMIN IRRIG	1	62	0,67	0,64	COMUNE DI MAZZE' con sede in MAZZE' (TO); 01798300016; Proprieta'; 1000/1000;	31	Servitù elettrodotto
81	29	214		BOSCO CEDUO	3	32	0,03	0,01	FIGLIANO GIACARLO nato a MAZZE' (TO) il 06/06/1942; FRSGCR42H06F067M; Proprieta'; 1/2; MILA MARIUCCIA nata a MAZZE' (TO) il 27/02/1948; MLIMCC48B67F067G; Proprieta'; 1/2;	12	Servitù elettrodotto Servitù elettrodotto
82	29	261		BOSCO CEDUO	3	156	0,16	0,02	MAZZEI DANIELE nato a IVREA (TO) il 17/12/1971; MZZDNL71T17E379H; Proprieta'; 2/30; MAZZEI GABRIELE nato a PIOMBINO (LI) il 10/06/1962; MZZGRL62H10G687R; Proprieta'; 2/30; MAZZEI LUCIA nata a PISA (PI) il 09/09/1963; MZZLCU63P49G702U; Proprieta'; 2/30; MAZZEI PAOLO nato a MILANO (MI) il 03/03/1965; MZZPLA65C03F205K; Proprieta'; 2/30; MAZZEI STEFANIA nata a MILANO (MI) il 15/04/1961; MZZSFN61D55F205S; Proprieta'; 2/30; PIERETTI GRAZIELLA nata a PIOMBINO (LI) il 07/11/1932; PRGZL32S47G687G; Proprieta'; 20/30;	74	Servitù elettrodotto Servitù elettrodotto Servitù elettrodotto Servitù elettrodotto Servitù elettrodotto
83	29	262		BOSCO CEDUO	3	60	0,06	0,01	COSIMM SRL con sede in TORINO (TO); 09372230012; Proprieta'; 1/1;	32	Servitù elettrodotto
84	29	263		BOSCO CEDUO	3	30	0,03	0,01	COMUNE DI MAZZE' con sede in MAZZE' (TO); 01798300016; Proprieta'; 1/1;	17	Servitù elettrodotto
85	29	281		SEMIN IRRIG	1	340	3,67	3,51	COMUNE DI MAZZE' con sede in MAZZE' (TO); 01798300016; Proprieta'; 1/1;	154	Servitù elettrodotto
86	29	283		SEMIN IRRIG	1	547	5,9	5,65	COMUNE DI MAZZE' con sede in MAZZE' (TO); 01798300016; Proprieta'; 1/1;	6	Servitù elettrodotto
87	29	285		SEMIN IRRIG	1	1055	11,39	10,9	COMUNE DI MAZZE' con sede in MAZZE' (TO); 01798300016; Proprieta'; 1/1;	19	Servitù elettrodotto
88	29	298		BOSCO CEDUO	3	225	0,23	0,03	VEGGO PLAST S.A.S. DI VEGGO OSCAR E C con sede in VOLPIANO (TO); 02673590010; Proprieta'; 1/1;	76	Servitù elettrodotto
89	29	343		SEM IRR ARB	1	389	4,2	4,02	COMUNE DI MAZZE' con sede in MAZZE' (TO); 01798300016; Proprieta'; 1/1;	51	Servitù elettrodotto
90	29	346		SEMIN IRRIG	1	381	4,13	3,94	COMUNE DI MAZZE' con sede in MAZZE' (TO); 01798300016; Proprieta'; 1/1;	49	Servitù elettrodotto
91	29	373		SEMIN IRRIG	1	253	2,73	2,61	COMUNE DI MAZZE' con sede in MAZZE' (TO); 01798300016; Proprieta'; 1000/1000;	37	Servitù elettrodotto
92	29	375		SEM IRR ARB	1	157	1,7	1,62	BENEDETTO GIANNI COSTRUZIONI S.R.L. con sede in MAZZE' (TO); 09800860018; Proprieta'; 1/1;	42	Servitù elettrodotto
93	29	378		SEM IRR ARB	1	170	1,83	1,76	BENEDETTO GIANNI COSTRUZIONI S.R.L. con sede in MAZZE' (TO); 09800860018; Proprieta'; 1/1;	63	Servitù elettrodotto

94	29	381		SEMIN IRRIG	1	175	1,89	1,81	COMUNE DI MAZZE' con sede in MAZZE' (TO); 01798300016; Proprieta'; 1000/1000;	63	Servitù elettrodotto
95	29	384		SEMIN IRRIG	1	122	1,32	1,26	BENEDETTO GIANNI COSTRUZIONI S.R.L. con sede in MAZZE' (TO); 09800860018; Proprieta'; 1/1;	48	Servitù elettrodotto
96	29	387		SEMIN IRRIG	1	134	1,45	1,38	BENEDETTO GIANNI COSTRUZIONI S.R.L. con sede in MAZZE' (TO); 09800860018; Proprieta'; 1/1;	50	Servitù elettrodotto
97	29	390		SEMIN IRRIG	1	128	1,38	1,32	BENEDETTO GIANNI COSTRUZIONI S.R.L. con sede in MAZZE' (TO); 09800860018; Proprieta'; 1/1;	46	Servitù elettrodotto
98	29	393		SEMIN IRRIG	1	909	9,81	9,39	BENEDETTO GIANNI COSTRUZIONI S.R.L. con sede in MAZZE' (TO); 09800860018; Proprieta'; 1/1;	286	Servitù elettrodotto
99	29	415		ENTE URBANO		1463			BORIO BRUNA nata a TORINO (TO) il 17/10/1965, BROBRN65R57L219I, Proprietà, 1/1	68	Servitù elettrodotto
100	29	421		ENTE URBANO		1432			ULLO ALESSIA nata a MESSINA (ME) il 21/03/1997, LLULSS97C61F158K, Proprietà, 1/1	74	Servitù elettrodotto
101	42	9		BOSCO MISTO	2	553	0,71	0,14	OTTINO SILVIA CATERINA nata a CHIVASSO (TO) il 03/10/1968; TTNSVC68R43C665F; Proprieta'; 1000/1000;	12	Servitù elettrodotto
102	42	10		SEMIN IRRIG	2	1840	17,49	17,58	OTTINO SILVIA CATERINA nata a CHIVASSO (TO) il 03/10/1968; TTNSVC68R43C665F; Proprieta'; 1000/1000;	59	Servitù elettrodotto
103	42	11		SEMIN IRRIG	2	3638	34,57	34,76	FORMIA DOMENICO nato a MAZZE' (TO) il 18/06/1947; FRMDNC47H18F067Z; Proprieta'; 1/1;	84	Servitù elettrodotto
104	42	291		SEMIN IRRIG	2	3486	33,13	33,31	ARNOLETTI CLEMENTINA nata a MAZZE' (TO) il 16/05/1941; RNLCMN41E56F067W; Proprieta'; 1/1;	93	Servitù elettrodotto
105	42	548		SEMINATIVO	1	1329	12,7	12,01	MANETTI STEFANO nato a TORINO (TO) il 07/11/1995; MNTSFN95S07L219A; Proprieta'; 1/1;	48	Servitù elettrodotto
106	46	38		SEMINATIVO	2	4393	35,17	35,17	GRIVETTO LOCANETTO MADDALENA TERESA nata a TORINO (TO) il 23/10/1936; GRVMDL36R63L219O; Proprieta'; 9/45; OCCHETTI ANNA MARIA nata a TORINO (TO) il 09/03/1965; CCHNMR65C49L219E; Proprieta'; 6/45; OCCHETTI LAURA nata a TORINO (TO) il 25/05/1963; CCHLRA63E65L219X; Proprieta'; 6/45; OCCHETTI PAOLA nata a TORINO (TO) il 06/03/1968; CCHPLA68C46L219Y; Proprieta'; 6/45; QUAGLINO ALESSANDRO nato a TORINO (TO) il 12/06/1965; QGLLSN65H12L219D; Proprieta'; 6/45; QUAGLINO ANDREA nato a TORINO (TO) il 28/06/1959; QGLNDR59H28L219V; Proprieta'; 6/45; QUAGLINO CARLO nato a TORINO (TO) il 30/03/1961; QGLCRL61C30L219W; Proprieta'; 6/45;	64	Servitù elettrodotto Servitù elettrodotto Servitù elettrodotto Servitù elettrodotto Servitù elettrodotto Servitù elettrodotto
107	46	82		SEMIN IRRIG	3	1970	15,77	16,28	FORMIA ANNAMARIA nata a MAZZE' (TO) il 17/07/1950;	101	Servitù elettrodotto

									FRMNMNR50L57F067I; Proprieta'; 1/1;		
108	46	93	AA	ORTO IRRIG		1172	41,7	22,7	VALLE MARGHERITA nata a MAZZE' (TO) il 06/02/1945; VLLMGH45B46F067R; Proprieta'; 1/1;	61	Servitù elettrodotto
			AB	SEMIN IRRIG	3	1028	8,18	8,49			Servitù elettrodotto
109	46	129	AA	SEMIN IRRIG	3	726	5,77	6	VALLE MARGHERITA nata a MAZZE' (TO) il 06/02/1945; VLLMGH45B46F067R; Proprieta'; 1/1;	82	Servitù elettrodotto
			AB	ORTO IRRIG		1557	55,4	30,15			Servitù elettrodotto
110	46	139		PRATO IRRIG	1	4244	47,12	37,26	FIGIORE GIANCARLO nato a MAZZE' (TO) il 06/06/1942; FRSGCR42H06F067M; Proprieta'; 11/24; MILA MARIUCCIA nata a MAZZE' (TO) il 27/02/1948; MLIMCC48B67F067G; Proprieta'; 11/24; PIRETTO GIOVANNI nato a MAZZE' (TO) il 04/07/1928; PRTGNN28L04F067Y; da verificare; ;	81	Servitù elettrodotto Servitù elettrodotto Servitù elettrodotto
111	46	242		PRATO IRRIG	1	881	9,78	7,73	COMUNE DI MAZZE' con sede in MAZZE' (TO); 01798300016; Proprieta'; 1000/1000;	31	Servitù elettrodotto
112	53	100		ORTO IRRIG	U	2581	91,84	49,99	PIRETTO DANILO DOMENICO nato a CHIVASSO (TO) il 10/02/1963; PRTDLD63B10C665W; Nuda proprieta'; 1/1; PIRETTO FERRUCCIO nato a MAZZE' (TO) il 20/02/1933; PRTFRC33B20F067N; Usufrutto; 1/1; PIRETTO VALTER nato a MAZZE' (TO) il 23/03/1957; PRTVTR57C23F067T; Nuda proprieta'; 1/1;	114	Servitù elettrodotto Servitù elettrodotto Servitù elettrodotto
113	53	128		SEMINATIVO	2	2076	16,62	16,62	DEZZUTO PIERA nata a MAZZE' (TO) il 14/09/1945; DZZPRI45P54F067Q; Proprieta'; 1/1;	79	Servitù elettrodotto
114	53	129		SEMIN IRRIG	3	1038	8,26	8,58	DEZZUTO PIERA nata a MAZZE' (TO) il 14/09/1945; DZZPRI45P54F067Q; Proprieta'; 1/1;	33	Servitù elettrodotto
115	53	148		SEMIN IRRIG	3	1038	8,26	8,58	MONDINO MARIO nato a MAZZE' (TO) il 01/05/1970; MNDMRA70E01F067J; Proprieta'; 1/1;	27	Servitù elettrodotto
116	60	3		SEMIN IRRIG	3	2900	23,06	23,96	FORMIA MATTIA nato a CHIVASSO (TO) il 01/12/2001; FRMMTT01T01C665P; Proprieta'; 1/1;	108	Servitù elettrodotto
117	60	6		SEMINATIVO	2	2855	22,85	22,85	GASSINO MAURO nato a MAZZE' (TO) il 30/08/1955; GSSMRA55M30F067E; Proprieta'; ;	76	Servitù elettrodotto
118	60	7		SEMIN IRRIG	3	3528	28,24	29,15	SOCIETA' AGRICOLA VENERE DI LINGUA LUCIA & C. S.S. con sede in CENTALLO (CN); 03164810040; Proprieta'; 1/1;	143	Servitù elettrodotto
119	60	15		INCOLT PROD	U	1538	0,32	0,16	GASSINO ALBERTO nato a IVREA (TO) il 24/02/1965; GSSLRT65B24E379X; Proprieta'; 1/6; GASSINO ALESSANDRA nata a IVREA (TO) il 23/05/1967; GSSLSN67E63E379I; Proprieta'; 1/6; GASSINO ENRICO nato a IVREA (TO) il 13/09/1968;	61	Servitù elettrodotto Servitù elettrodotto Servitù elettrodotto

									GSSNRC68P13E379L; Proprieta'; 1/6; GASSINO MARIA; ; Proprieta'; 3/6;		Servitù elettrodotto
120	60	17		SEMIN IRRIG	3	1394	11,09	11,52	SOCIETA' AGRICOLA VENERE DI LINGUA LUCIA & C. S.S. con sede in CENTALLO (CN); 03164810040; Proprieta'; 1/1;	61	Servitù elettrodotto
121	60	26		SEMINATIVO	2	2135	17,09	17,09	RISSIO ANGELA nata a CHIVASSO (TO) il 16/01/1958; RSSNGL58A56C665Z; Proprieta'; 1000/1000;	241	Servitù elettrodotto
122	60	27		SEMIN IRRIG	3	4129	33,05	34,12	RISSIO ANGELA nata a CHIVASSO (TO) il 16/01/1958; RSSNGL58A56C665Z; Proprieta'; 1000/1000;	119	Servitù elettrodotto
123	60	28		SEMIN IRRIG	2	3867	36,95	36,95	ARNOLETTI CLEMENTINA nata a MAZZE' (TO) il 16/05/1941; RNLCMN41E56F067W; Proprieta'; 1/1;	85	Servitù elettrodotto
124	60	44		SEMIN IRRIG	3	3723	29,8	30,76	FORMIA FRANCO GIUSEPPE nato a CHIVASSO (TO) il 05/12/1965; FRMFNC65T05C665C; Proprieta'; 1/1;	79	Servitù elettrodotto
125	60	45		SEMIN IRRIG	3	3077	24,47	25,43	FORMIA FRANCO GIUSEPPE nato a CHIVASSO (TO) il 05/12/1965; FRMFNC65T05C665C; Proprieta'; 1/1;	42	Servitù elettrodotto
126	60	46		SEMIN IRRIG	3	3069	24,41	25,36	MONDINO LUIGIA nata a MAZZE' (TO) il 28/11/1944; MNDLGU44S68F067H; Proprieta'; 1/2; MONDINO MARINA nata a MAZZE' (TO) il 02/02/1952; MNDMRN52B42F067U; Proprieta'; 1/2;	40	Servitù elettrodotto Servitù elettrodotto
127	60	47		SEMIN IRRIG	3	1759	13,99	14,54	MORCU' DOMENICA LUCIA nata a CHIVASSO (TO) il 11/02/1967; MRCDCN67B51C665Y; Proprieta'; 1/2; MORCU FRANCA DOMENICA nata a MAZZE' (TO) il 10/09/1957; MRCFNC57P50F067V; Proprieta'; 1/2;	37	Servitù elettrodotto Servitù elettrodotto
128	60	62		SEMIN IRRIG	3	1501	11,94	12,4	MINO GRAZIELLA nata a CHIVASSO (TO) il 03/01/1962; MNIGZL62A43C665Z; Proprieta'; 1/1;	38	Servitù elettrodotto
129	60	64		SEMIN IRRIG	3	1936	15,5	16	RISSIO ANGELA nata a CHIVASSO (TO) il 16/01/1958; RSSNGL58A56C665Z; Proprieta'; 1000/1000;	95	Servitù elettrodotto
130	60	65		SEMIN IRRIG	3	3721	29,59	30,75	FORMIA COSTANZO nato a MAZZE' (TO) il 24/11/1938; FRMCTN38S24F067O; Proprieta'; 1000/1000;	69	Servitù elettrodotto
131	60	84		SEMIN IRRIG	3	3795	30,18	31,36	FORMIA COSTANZO nato a MAZZE' (TO) il 24/11/1938; FRMCTN38S24F067O; Proprieta'; 1000/1000;	110	Servitù elettrodotto
132	60	86		SEMIN IRRIG	3	1995	15,87	16,49	FORMIA COSTANZO nato a MAZZE' (TO) il 24/11/1938; FRMCTN38S24F067O; Proprieta'; 1/1;	98	Servitù elettrodotto

Fabrizio
Petiti
13.05.2026
10:39:46
GMT+02:00





COMUNE DI CALUSO

Città Metropolitana di Torino

Settore Territorio e Opere Pubbliche

Prot. n. 7077

Caluso 13/05/2026

Oggetto: Comunicazione di avvio del procedimento per l'apposizione del vincolo preordinato all'esproprio e/o alla servitù di elettrodotto ai sensi degli artt. 11 e 16 del D.P.R. 8 giugno 2001, n. 327 e s.m.i., nonché ai sensi degli artt. 7 e ss. della Legge 7 agosto 1990, n. 241, nonché dell'art. 8 del D. Lgs. 8 novembre 2024, n. 190 — Progetto agri-voltaico denominato Mazzè

1. COMUNICAZIONE DI AVVIO DEL PROCEDIMENTO

- 1.1. Il Comune di Caluso, con la presente comunicazione, rende noto l'avvio del procedimento finalizzato all'apposizione del vincolo preordinato all'esproprio e/o alla servitù di elettrodotto sui beni immobili di seguito identificati, in conformità a quanto previsto dagli artt. 11 e 16 del D.P.R. 8 giugno 2001, n. 327 (Testo Unico delle disposizioni legislative e regolamentari in materia di espropriazione per pubblica utilità) e successive modificazioni, nonché dall'art. 8 del D. Lgs. 8 novembre 2024, n. 190.
- 1.2. Il procedimento si inserisce nell'ambito della Procedura Abilitativa Semplificata, ai sensi dell'art. 8 del D. Lgs. 190/2024, per la costruzione e l'esercizio dell'opera di pubblica utilità denominata [Progetto Agrivoltaico Mazzè], promossa dalla società **Aukera Italy 25 S.r.l.** (C.F. e P.I. 14126910968), con sede legale in Milano, Largo Guido Donegani n. 2 (20121).
A fronte di un esito favorevole del procedimento autorizzatorio, sarà dichiarata la pubblica utilità ai sensi del D.P.R. 327/2001 e s.m.i. e del D. Lgs. 190/2024, e pertanto verrà apposto il vincolo preordinato all'esproprio e/o all'asservimento.
- 1.3. Il vincolo preordinato all'esproprio e/o alla servitù di elettrodotto riguarda i beni immobili elencati all'**Allegato A**, come risultanti dai registri catastali, siti nel comune di Caluso.

2. OGGETTO E FINALITÀ DEL VINCOLO

- 2.1. Il vincolo preordinato all'esproprio e/o alla servitù di elettrodotto viene apposto al fine di consentire la realizzazione dell'opera di pubblica utilità sopra indicata, che richiede l'acquisizione, in tutto o in parte, degli immobili di cui al precedente articolo 1.3.
- 2.2. Ai sensi dell'art. 7 della Legge 241/1990, si comunica che il Responsabile del Procedimento è:
 - (a) **Nome e Cognome:** Arch. Chiara Cattaneo;
 - (b) **Qualifica:** Istruttore Tecnico;
 - (c) **Telefono:** 011/9894951;
 - (d) **Email/PEC:** c.cattaneo@comune.caluso.to.it/protocollo@pec.comune.caluso.to.it

3. DIRITTI DEI PROPRIETARI

- 3.1. I Proprietari degli immobili summenzionati hanno facoltà, ai sensi degli artt. 11 e 16 del D.P.R. 327/2001 e degli artt. 7 e ss. della Legge 241/1990, di:
 - (a) prendere visione degli atti del procedimento, depositati **e consultabili presso l'Ufficio Territorio e Opere Pubbliche del Comune di Caluso** nei giorni feriali di apertura al pubblico, ovvero Lunedì – Mercoledì – Venerdì dalle 9,00 alle 12,00 e Mercoledì dalle 16,30 alle 18,00;



COMUNE DI CALUSO

Città Metropolitana di Torino

Settore Territorio e Opere Pubbliche

- (b) presentare osservazioni scritte, documenti e memorie pertinenti all'oggetto del procedimento entro il **termine perentorio di trenta (30) giorni** dalla pubblicazione della presente comunicazione;
- (c) richiedere chiarimenti e informazioni al Responsabile del Procedimento e ai seguenti referenti della società Aukera Italy 25 S.r.l.:
 - indirizzo pec: aukeraitaly25@legalmail.it
 - Filippo Lambert, Managing Director
Email: Filippo.lambert@aukera.energy
Tel. +39 344 261 1888
 - Roberto Boccuzzo, Head of Business Development,
Email: Roberto.boccuzzo@aukera.energy
Tel. +39 351 5789689
 - Johnny Mancini, Project Development Manager
Email: Johnny.mancini@aukera.energy
Tel. +39 351 9163541

3.2. Le osservazioni di cui al punto precedente potranno essere trasmesse

- (a) mediante PEC all'indirizzo protocollo@pec.comune.caluso.to.it, oppure
- (b) in forma cartacea da consegnare direttamente all'Ufficio Protocollo o a mezzo posta raccomandata al seguente indirizzo:

Piazza Valperga 2, 10014 Caluso (TO)

entro e non oltre il termine indicato al punto 3.1(b).

3.3. Si ricorda che, ai sensi dell'art. 3, c. 3 del D.P.R. n. 327/2001 e s.m.i., colui che risulta proprietario secondo i registri catastali di un bene soggetto ad esproprio, e riceva una comunicazione relativa alla procedura espropriativa, è tenuto ad informare l'Amministrazione dell'eventualità che non sia più effettivamente proprietario, indicando, ove ne sia a conoscenza, il nuovo proprietario, e fornendo copia degli atti in suo possesso utili a ricostruire le vicende dell'immobile.

4. INDENNITÀ DI ESPROPRIO

4.1. Si precisa che l'apposizione del vincolo preordinato all'esproprio non comporta, in questa fase, il riconoscimento di alcuna indennità. L'eventuale indennità di espropriazione sarà determinata e corrisposta nelle successive fasi del procedimento espropriativo, secondo le modalità previste dal D.P.R. 327/2001.

5. COMUNICAZIONI E NOTIFICHE

5.1. Ogni comunicazione relativa al presente procedimento dovrà essere indirizzata a Comune di Caluso — Settore Territorio e Opere Pubbliche— Piazza Valperga, 2, 10014 Caluso (TO) — PEC: protocollo@pec.comune.caluso.to.it.

5.2. La presente comunicazione è trasmessa per conoscenza:

- (a) al Comune di Mazze, PEC: comune.mazze@postecert.it;
- (b) alla società Aukera Italy 25 S.r.l., PEC: aukeraitaly25@legalmail.it.



COMUNE DI CALUSO

Città Metropolitana di Torino

Settore Territorio e Opere Pubbliche

Inoltre si dichiara che il presente atto non coinvolge interessi propri, ovvero di propri parenti, affini entro il secondo grado, del coniuge o di conviventi, oppure di persone con le quali si abbia rapporti di frequentazione abituale, ovvero, di soggetti od organizzazioni con cui egli o il coniuge abbia causa pendente o grave inimicizia o rapporti di credito o debito; di non aver concluso, nel biennio precedente, contratto a titolo privato o ricevuto utilità dal beneficiario del presente atto (art. 14, commi 2 e 3, del D.P.R. 16 aprile 2013, n. 62) e che non sussistono situazioni di incompatibilità o di conflitto di interesse, neanche potenziale, in relazione all'oggetto dell'atto, sulla base delle disposizioni in materia di prevenzione della corruzione.

IL RESPONSABILE DEL PROCEDIMENTO

Arch. Chiara CATTANEO

Il presente documento è sottoscritto, omettendo la firma olografa, esclusivamente con firma digitale ai sensi artt. 20 e 21 del D.Lgs 82/2005 che attribuisce pieno valore probatorio

IL RESPONSABILE DEL SETTORE

Arch. Tiziano RONCHETTO SALVANA

Il presente documento è sottoscritto, omettendo la firma olografa, esclusivamente con firma digitale ai sensi artt. 20 e 21 del D.Lgs 82/2005 che attribuisce pieno valore probatorio

Allegati:

Allegato A: *Elenco Beni Immobili*

Allegato B: Planimetria catastale con individuazione delle aree interessate dal vincolo

Allegato A

Elenco Beni Immobili – Comune di Caluso

N.							Reddito		Proprietà	Area da espropriare [mq]	Tipologia Esproprio
	Foglio	Particella	Porzione	Qualità	Classe	Area [mq]	Dom.	Agrario			
1	26	106		SEMIN IRRIG	3	3040	23,55	25,12	CHIARO ALDO nato a CALUSO (TO) il 22/10/1954; CHRLDA54R22B435S; Proprieta'; 1/1;	108	Servitù elettrodotto
2	26	107	AA	VIGNETO	1	1100	16,3	11,08	SCAPINO BRUNO nato a CALUSO (TO) il 06/02/1960; SCPBRN60B06B435R; Proprieta'; 1/1;	41	Servitù elettrodotto
			AB	SEMIN IRRIG	3	76	0,59	0,63			Servitù elettrodotto
3	26	108		VIGNETO	1	1054	15,62	10,61	SCAPINO BRUNO nato a CALUSO (TO) il 06/02/1960; SCPBRN60B06B435R; Proprieta'; 1/1;	36	Servitù elettrodotto
4	26	109	AA	SEMINATIVO	1	65	0,59	0,5	SCAPINO BRUNO nato a CALUSO (TO) il 06/02/1960; SCPBRN60B06B435R; Proprieta'; 1/1;	83	Servitù elettrodotto
			AB	VIGNETO	1	2530	39,85	25,48			Servitù elettrodotto
5	26	112	AA	SEMINATIVO	1	700	6,33	5,42	NARDELLA RITA nata a TROIA (FG) il 06/06/1966; NRDRTI66H46L447Z; Proprieta'; 1/1;	24	Servitù elettrodotto
			AB	SEMIN IRRIG	3	61	0,49	0,5			Servitù elettrodotto
6	26	113		SEMINATIVO	1	2115	17,15	16,38	NARDELLA RITA nata a TROIA (FG) il 06/06/1966; NRDRTI66H46L447Z; Proprieta'; 1/1;	67	Servitù elettrodotto
7	26	114		SEMIN IRRIG	2	3200	27,6	30,57	GNAVI GIUSEPPE nato a CALUSO (TO) il 26/09/1956; GNVGPP56P26B435X; Proprieta'; 1000/1000;	97	Servitù elettrodotto
8	26	136		SEMINATIVO	1	760	6,16	5,89	NARDELLA RITA nata a TROIA (FG) il 06/06/1966; NRDRTI66H46L447Z; Proprieta'; 1/1;	24	Servitù elettrodotto
9	26	146		SEMIN IRRIG	2	1966	16,96	18,78	PASSERA PIERA ; MAR GIORDANA nata a CALUSO (TO) il 14/09/1940; PSSPRI40P54B435M; Proprieta'; 1000/1000;	61	Servitù elettrodotto
10	26	147		SEMIN IRRIG	2	1365	11,77	13,04	GNAVI GIUSEPPE nato a CALUSO (TO) il 26/09/1956; GNVGPP56P26B435X; Proprieta'; 1000/1000;	32	Servitù elettrodotto
11	49	8		SEMIN IRRIG	3	2954	22,88	24,41	VERCELLI MASSIMO nato a IVREA (TO) il 27/04/1971; VRCSMS71D27E379V; Proprieta'; 1000/1000;	40	Servitù elettrodotto
12	49	9		SEMIN IRRIG	3	1964	15,21	16,23	VERCELLI MASSIMO nato a IVREA (TO) il 27/04/1971; VRCSMS71D27E379V; Proprieta'; 1000/1000;	115	Servitù elettrodotto
13	49	10		SEMIN IRRIG	3	998	7,73	8,25	D ANGELO CARMELA nata a NAPOLI (NA) il 30/03/1938; DNGCML38C70F839M; Comproprietario ; ; VERCELLI FRANCESCO nato a CALUSO (TO) il 25/11/1937; VRCFNC37S25B435W; Comproprietario ; ;	71	Servitù elettrodotto
											Servitù elettrodotto
14	49	11		SEM IRR ARB	3	1145	8,87	9,46	D ANGELO CARMELA nata a NAPOLI (NA) il 30/03/1938; DNGCML38C70F839M; Comproprietario ; ; VERCELLI FRANCESCO nato a CALUSO (TO) il 25/11/1937; VRCFNC37S25B435W; Comproprietario ; ;	237	Servitù elettrodotto Servitù elettrodotto

15	49	12		SEMIN IRRIG	2	3206	27,65	30,63	ISTITUTO DIOCESANO SOSTENTAMENTO CLERO con sede in IVREA (TO); 93007470011; Proprieta'; 1/1;	86	Servitù elettrodotto
16	49	13		SEMIN IRRIG	2	1834	15,82	17,52	PASSERA CESARE nato a CALUSO (TO) il 16/03/1952; PSSCSR52C16B435W; Proprieta'; 1000/1000;	47	Servitù elettrodotto
17	49	14		SEMIN IRRIG	2	1909	16,46	18,24	PASSERA CESARE nato a CALUSO (TO) il 16/03/1952; PSSCSR52C16B435W; Proprieta'; 1000/1000;	47	Servitù elettrodotto
18	49	15		SEM IRR ARB	2	1825	15,74	17,44	PASSERA CESARE nato a CALUSO (TO) il 16/03/1952; PSSCSR52C16B435W; Proprieta'; 1000/1000;	46	Servitù elettrodotto
19	49	17		SEMIN IRRIG	2	1786	15,4	17,06	SALVETTI CESARE nato a CALUSO (TO) il 12/05/1953; SLVCSR53E12B435R; Proprieta'; 1/2; SALVETTI VANDA nata a IVREA (TO) il 21/01/1955; SLVVND55A61E379L; Proprieta'; 1/2;	42	Servitù elettrodotto Servitù elettrodotto
20	49	18		PRATO IRRIG	2	1578	14,83	13,85	TARDITO FRANCESCO nato a CALUSO (TO) il 09/10/1948; TRDFNC48R09B435H; Proprieta'; 1/1;	93	Servitù elettrodotto
21	49	19		SEMIN IRRIG	3	1062	8,23	8,78	BEANATO ANGELA nata a CALUSO (TO) il 29/07/1953; BNTNGL53L69B435I; Proprieta'; 750/1000; BEANATO EMMA nata a CALUSO (TO) il 24/10/1947; BNTMME47R64B435W; Proprieta'; 250/1000;	64	Servitù elettrodotto Servitù elettrodotto
22	49	20		SEMIN IRRIG	3	568	4,4	4,69	BORELLO MICHELINA nata a CALUSO (TO) il 14/03/1938; BRLMHL38C54B435R; Proprieta'; 1000/1000;	34	Servitù elettrodotto
23	49	21		SEMIN IRRIG	3	928	7,19	7,67	BORELLO MICHELINA nata a CALUSO (TO) il 14/03/1938; BRLMHL38C54B435R; Proprieta'; 1000/1000;	46	Servitù elettrodotto
24	49	22		SEMIN IRRIG	3	887	6,87	7,33	CORDERA PIETRO nato a STRAMBINO (TO) il 08/01/1959; CRDPTR59A08I970Y; Proprieta'; ;	42	Servitù elettrodotto
25	49	23		SEMIN IRRIG	2	880	7,59	8,41	CORDERA PIETRO nato a STRAMBINO (TO) il 08/01/1959; CRDPTR59A08I970Y; Proprieta'; ;	40	Servitù elettrodotto
26	49	24		SEMIN IRRIG	2	1570	13,54	15	GIACOMETTO BRUNO nato a CALUSO (TO) il 21/01/1961; GCMBRN61A21B435Y; Proprieta'; 1/1;	63	Servitù elettrodotto
27	49	25		SEMIN IRRIG	2	207	1,79	1,98	GIACOMETTO BRUNO nato a CALUSO (TO) il 21/01/1961; GCMBRN61A21B435Y; Proprieta'; 1/1;	8	Servitù elettrodotto
28	49	26		SEM IRR ARB	2	1223	10,55	11,69	GIACOMETTO BRUNO nato a CALUSO (TO) il 21/01/1961; GCMBRN61A21B435Y; Proprieta'; 1/1;	51	Servitù elettrodotto
29	49	27		SEMIN IRRIG	2	1511	13,03	14,44	GNAVI MARIO nato a CALUSO (TO) il 23/07/1965; GNV/MRA65L23B435N; Proprieta'; 1/1;	61	Servitù elettrodotto
30	49	28		VIGNETO	2	1091	13,07	9,58	GNAVI MARIO nato a CALUSO (TO) il 23/07/1965; GNV/MRA65L23B435N; Proprieta'; 1/1;	42	Servitù elettrodotto
31	49	29		SEMINATIVO	1	1113	9,02	8,62	DEMARIA UGO nato a IVREA (TO) il 22/02/1971; DMRGUO71B22E379X; Proprieta'; 1/1;	44	Servitù elettrodotto
32	49	30		SEMINATIVO	1	2375	19,26	18,4	DEMARIA UGO nato a IVREA (TO) il 22/02/1971; DMRGUO71B22E379X; Proprieta'; 1/1;	49	Servitù elettrodotto
33	49	31		SEMINATIVO	1	2285	18,53	17,7	DEMARIA UGO nato a IVREA (TO) il 22/02/1971; DMRGUO71B22E379X; Proprieta'; 1/1;	48	Servitù elettrodotto
34	49	32		SEMIN IRRIG	3	460	3,56	3,8	SCAPINO CORRADO nato a CALUSO (TO) il 13/09/1951; SCPCRD51P13B435D; Proprieta'; 1/3;	321	Servitù elettrodotto

									SCAPINO EMMA nata a CALUSO (TO) il 13/10/1947; SCPMME47R53B435J; Proprieta'; 1/3; SCAPINO FRANCO nato a CALUSO (TO) il 07/01/1942; SCPFNC42A07B435V; Proprieta'; 1/3;		Servitù elettrodotto Servitù elettrodotto
35	49	70		SEMINATIVO	1	1207	10,91	9,35	ISTITUTO DIOCESANO SOSTENTAMENTO CLERO con sede in IVREA (TO); 93007470011; Proprieta'; 1/1;	101	Servitù elettrodotto
36	49	159		SEMIN IRRIG	2	1786	15,4	17,06	PASSERA ROBERTO nato a CALUSO (TO) il 11/01/1957; PSSRRT57A11B435V; Proprieta'; 1/1;	41	Servitù elettrodotto
37	49	170		SEM IRR ARB	2	1824	15,73	17,43	PASSERA CESARE nato a CALUSO (TO) il 16/03/1952; PSSCSR52C16B435W; Proprieta'; 1000/1000;	44	Servitù elettrodotto
38	49	176		SEMIN IRRIG	3	3203	24,81	26,47	SCAPINO MARIO nato a CALUSO (TO) il 03/10/1947; SCPMRA47R03B435Q; Proprieta'; 1/2; SCAPINO SERGIO nato a CALUSO (TO) il 18/09/1956; SCPSRG56P18B435N; Proprieta'; 1/2;	89	Servitù elettrodotto Servitù elettrodotto
39	49	184		SEMIN IRRIG	3	609	4,72	5,03	CORDERA PIETRO nato a STRAMBINO (TO) il 08/01/1959; CRDPTR59A08I970Y; Proprieta'; ;	35	Servitù elettrodotto
40	50	1		BOSCO MISTO	U	1918	2,67	0,5	PASSERA ROBERTO nato a CALUSO (TO) il 11/01/1957; PSSRRT57A11B435V; Proprieta'; 1/1;	98	Servitù elettrodotto
41	50	2		BOSCO ALTO	U	1855	2,59	1,25	PASSERA ROBERTO nato a CALUSO (TO) il 11/01/1957; PSSRRT57A11B435V; Proprieta'; 1/1;	94	Servitù elettrodotto
42	50	3		SEMIN IRRIG	3	2362	18,3	19,52	GNAVI UGO nato a CALUSO (TO) il 01/04/1954; GNVGUO54D01B435U; Proprieta'; 1/1; PAVARINO CINZIA LUISA nata a TORINO (TO) il 25/08/1951; PVRCZL51M65L219B; Proprieta'; 1/1;	203	Servitù elettrodotto Servitù elettrodotto
43	50	4		SEMIN IRRIG	3	627	4,86	5,18	GNAVI UGO nato a CALUSO (TO) il 01/04/1954; GNVGUO54D01B435U; Proprieta'; 1/1; PAVARINO CINZIA LUISA nata a TORINO (TO) il 25/08/1951; PVRCZL51M65L219B; Proprieta'; 1/1;	15	Servitù elettrodotto Servitù elettrodotto
44	50	5		SEMIN IRRIG	3	2720	21,07	22,48	GNAVI UGO nato a CALUSO (TO) il 01/04/1954; GNVGUO54D01B435U; Proprieta'; 1/1;	5	Servitù elettrodotto
45	50	14		SEMIN IRRIG	4	1174	6,79	8,79	GIULIANO ALBO FABRIZIO nato a IVREA (TO) il 05/02/1968; GLNFRZ68B05E379D; Proprieta'; 1/2; GIULIANO ALBO FABRIZIO nato a IVREA (TO) il 05/02/1968; GLNFRZ68B05E379D; Proprieta'; 6/12;	5	Servitù elettrodotto Servitù elettrodotto
46	50	15		SEMIN IRRIG	4	1708	9,88	12,79	GNAVI GIUSEPPE nato a CALUSO (TO) il 26/09/1956; GNVGPP56P26B435X; Proprieta'; 1000/1000;	13	Servitù elettrodotto
47	50	25		SEMIN IRRIG	3	1047	8,11	8,65	COMUNE DI CALUSO con sede in CALUSO (TO), 84002950016, Proprietà, 1/1	145	Servitù elettrodotto
48	50	27		SEMIN IRRIG	3	3479	26,95	28,75	CAPIRONE CLAUDIO nato a IVREA (TO) il 26/04/1981; CPRCLD81D26E379Q; Proprieta'; 1/1;	87	Servitù elettrodotto
49	50	32		SEMIN IRRIG	3	1843	14,28	15,23	CAPIRONE CLAUDIO nato a IVREA (TO) il 26/04/1981; CPRCLD81D26E379Q; Proprieta'; 1/1;	39	Servitù elettrodotto
50	50	34		SEMINATIVO	1	2949	26,65	22,85	GIACOMELLO PAOLINO nato a CALUSO (TO) il 10/04/1930; GCMPLN30D10B435F; Proprieta'; 1/1;	1	Servitù elettrodotto
51	50	36		SEMIN IRRIG	3	1385	10,73	11,44	CAPIRONE CLAUDIO nato a IVREA (TO) il 26/04/1981; CPRCLD81D26E379Q; Proprieta'; 1/1;	27	Servitù elettrodotto

52	50	42		SEMIN IRRIG	3	2210	17,12	18,26	PASSERA ROBERTO nato a CALUSO (TO) il 11/01/1957; PSSRRT57A11B435V; Proprieta'; 1/1;	46	Servitù elettrodotto
53	50	44		PRATO IRRIG	3	2187	18,3	18,64	BARENGO MONICA ALESSANDRA nata a TORINO (TO) il 20/07/1990; BRNMCL90L60L219F; Proprieta'; 1/2; FERRETTI ARMANDA nata a STRAMBINO (TO) il 14/03/1959; FRRRND59C54I970A; Proprieta'; 1/2;	2	Servitù elettrodotto Servitù elettrodotto
54	50	45		SEMIN IRRIG	3	1475	11,43	12,19	BARENGO MONICA ALESSANDRA nata a TORINO (TO) il 20/07/1990; BRNMCL90L60L219F; Proprieta'; 1/2; FERRETTI ARMANDA nata a STRAMBINO (TO) il 14/03/1959; FRRRND59C54I970A; Proprieta'; 1/2;	1	Servitù elettrodotto Servitù elettrodotto
55	50	46		SEMIN IRRIG	3	2348	18,19	19,4	SUDETTI DAVIDE nato a IVREA (TO) il 08/04/1980; SDTDVD80D08E379Z; Proprieta'; 1/2; SUDETTI MARCO nato a IVREA (TO) il 09/12/1987; SDTMRC87T09E379V; Proprieta'; 1/2;	61	Servitù elettrodotto Servitù elettrodotto
56	50	47		SEMIN IRRIG	3	1225	9,49	10,12	SUDETTI DAVIDE nato a IVREA (TO) il 08/04/1980; SDTDVD80D08E379Z; Proprieta'; 1/2; SUDETTI MARCO nato a IVREA (TO) il 09/12/1987; SDTMRC87T09E379V; Proprieta'; 1/2;	22	Servitù elettrodotto Servitù elettrodotto
57	50	51		SEMIN IRRIG	3	2245	17,39	18,55	SCAPINO EMILIETTA nata a CALUSO (TO) il 05/03/1960; SCPMTT60C45B435V; Proprieta'; 1/1;	29	Servitù elettrodotto
58	50	52		SEMIN IRRIG	3	4754	36,83	39,28	SCAPINO EMILIETTA nata a CALUSO (TO) il 05/03/1960; SCPMTT60C45B435V; Proprieta'; 1/1;	65	Servitù elettrodotto
59	50	63		SEMIN IRRIG	3	2690	20,84	22,23	SCAPINO EMILIETTA nata a CALUSO (TO) il 05/03/1960; SCPMTT60C45B435V; Proprieta'; 1/1;	18	Servitù elettrodotto
60	50	64		SEMIN IRRIG	3	2206	17,09	18,23	BRUNETTO EDOARDO nato a IVREA (TO) il 28/12/1988; BRNDRD88T28E379W; Proprieta'; 1000/4000; BRUNETTO FABRIZIA nata a IVREA (TO) il 23/04/1968; BRNFRZ68D63E379B; Proprieta'; 1000/2000; BRUNETTO FRANCESCA nata a IVREA (TO) il 26/06/1991; BRNFNC91H66E379H; Proprieta'; 1000/4000;	28	Servitù elettrodotto Servitù elettrodotto Servitù elettrodotto
61	50	94		SEMIN IRRIG	3	1408	10,91	11,63	CAPIRONE CLAUDIO nato a IVREA (TO) il 26/04/1981; CPRCLD81D26E379Q; Proprieta'; 1/1;	29	Servitù elettrodotto
62	50	125		SEMIN IRRIG	3	2809	21,76	23,21	SAVINO ALDO nato a CALUSO (TO) il 17/07/1948; SVNLD448L17B435G; Proprieta'; 1/3; SAVINO CATERINA nata a CALUSO (TO) il 26/06/1941; SVNCRN41H66B435U; Proprieta'; 1/3; SAVINO LINO nato a CALUSO (TO) il 21/09/1943; SVNLNI43P21B435F; Proprieta'; 1/3;	222	Servitù elettrodotto Servitù elettrodotto Servitù elettrodotto
63	50	127		SEMIN IRRIG	3	2520	19,52	20,82	BORGIA CARLO nato a CALUSO (TO) il 24/08/1960; BRGCR60M24B435T; Proprieta'; 1/2; BORGIA CESARE nato a CALUSO (TO) il 29/07/1958; BRGCSR58L29B435H; Proprieta'; 1/2;	151	Servitù elettrodotto Servitù elettrodotto
64	50	128		SEMIN IRRIG	3	2420	18,75	20	BORGIA CARLO nato a CALUSO (TO) il 24/08/1960; BRGCR60M24B435T; Proprieta'; 1/2; BORGIA CESARE nato a CALUSO (TO) il 29/07/1958; BRGCSR58L29B435H; Proprieta'; 1/2;	106	Servitù elettrodotto Servitù elettrodotto

65	50	129		SEMIN IRRIG	3	2353	18,23	19,44	BORGIA CARLO nato a CALUSO (TO) il 24/08/1960; BRGCRL60M24B435T; Proprieta'; 1/2; BORGIA CESARE nato a CALUSO (TO) il 29/07/1958; BRGCSR58L29B435H; Proprieta'; 1/2;	83	Servitù elettrodotto Servitù elettrodotto
66	50	132		SEMIN IRRIG	4	2899	16,77	21,71	MORIZIO MARCO nato a IVREA (TO) il 31/03/1980; MRZMRC80C31E379Q; Proprieta'; 1/6; MORIZIO MARTA nata a IVREA (TO) il 05/04/1987; MRZMRT87D45E379E; Proprieta'; 1/6; MORIZIO DOMENICO nato a MAZZE' (TO) il 24/03/1950; MRZDNC50C24F067L; Usufrutto; 4/6; MORIZIO MARCO nato a IVREA (TO) il 31/03/1980; MRZMRC80C31E379Q; Nuda proprieta'; 2/6; MORIZIO MARTA nata a IVREA (TO) il 05/04/1987; MRZMRT87D45E379E; Nuda proprieta'; 2/6;	100	Servitù elettrodotto Servitù elettrodotto Servitù elettrodotto Servitù elettrodotto Servitù elettrodotto
67	50	133		SEMIN IRRIG	3	1058	8,2	8,74	MORIZIO MARCO nato a IVREA (TO) il 31/03/1980; MRZMRC80C31E379Q; Proprieta'; 1/6; MORIZIO MARTA nata a IVREA (TO) il 05/04/1987; MRZMRT87D45E379E; Proprieta'; 1/6; MORIZIO DOMENICO nato a MAZZE' (TO) il 24/03/1950; MRZDNC50C24F067L; Usufrutto; 4/6; MORIZIO MARCO nato a IVREA (TO) il 31/03/1980; MRZMRC80C31E379Q; Nuda proprieta'; 2/6; MORIZIO MARTA nata a IVREA (TO) il 05/04/1987; MRZMRT87D45E379E; Nuda proprieta'; 2/6;	33	Servitù elettrodotto Servitù elettrodotto Servitù elettrodotto Servitù elettrodotto Servitù elettrodotto
68	50	134		SEMIN IRRIG	3	1001	7,75	8,27	MORIZIO MARCO nato a IVREA (TO) il 31/03/1980; MRZMRC80C31E379Q; Proprieta'; 1/6; MORIZIO MARTA nata a IVREA (TO) il 05/04/1987; MRZMRT87D45E379E; Proprieta'; 1/6; MORIZIO DOMENICO nato a MAZZE' (TO) il 24/03/1950; MRZDNC50C24F067L; Usufrutto; 4/6; MORIZIO MARCO nato a IVREA (TO) il 31/03/1980; MRZMRC80C31E379Q; Nuda proprieta'; 2/6; MORIZIO MARTA nata a IVREA (TO) il 05/04/1987; MRZMRT87D45E379E; Nuda proprieta'; 2/6;	31	Servitù elettrodotto Servitù elettrodotto Servitù elettrodotto Servitù elettrodotto Servitù elettrodotto
69	50	138		SEMIN IRRIG	3	1385	10,73	11,44	ZIANO CLELIA nata a CALUSO (TO) il 29/04/1948; ZNICLL48D69B435T; Proprieta'; 1/1;	28	Servitù elettrodotto
70	50	142		SEMIN IRRIG	3	1957	15,16	16,17	BRUNETTO EDOARDO nato a IVREA (TO) il 28/12/1988; BRNDRD88T28E379W; Proprieta'; 1/4; BRUNETTO FABRIZIA nata a IVREA (TO) il 23/04/1968; BRNFRZ68D63E379B; Proprieta'; 1/2; BRUNETTO FRANCESCA nata a IVREA (TO) il 26/06/1991; BRNFNC91H66E379H; Proprieta'; 1/4;	21	Servitù elettrodotto Servitù elettrodotto Servitù elettrodotto
71	50	148		SEMINATIVO	1	2432	19,72	18,84	GNAVI UGO nato a CALUSO (TO) il 01/04/1954; GNVGUO54D01B435U; Proprieta'; 1/1;	9	Servitù elettrodotto
72	50	154		SEMIN IRRIG	4	3520	20,36	26,36	SCAPINO MARIO nato a CALUSO (TO) il 03/10/1947; SCPMRA47R03B435Q; Proprieta'; 1/2; SCAPINO SERGIO nato a CALUSO (TO) il 18/09/1956; SCPSRG56P18B435N; Proprieta'; 1/2;	12	Servitù elettrodotto Servitù elettrodotto

73	50	199		PASCOLO	U	119	0,05	0,01	COMUNE DI CALUSO con sede in CALUSO (TO); 84002950016; Proprietà; 1000/1000;	44	Servitù elettrodotto
74	50	223		ENTE URBANO		2040			COMUNE DI CALUSO con sede in CALUSO (TO), 84002950016, Proprietà, 1/1	516	Servitù elettrodotto

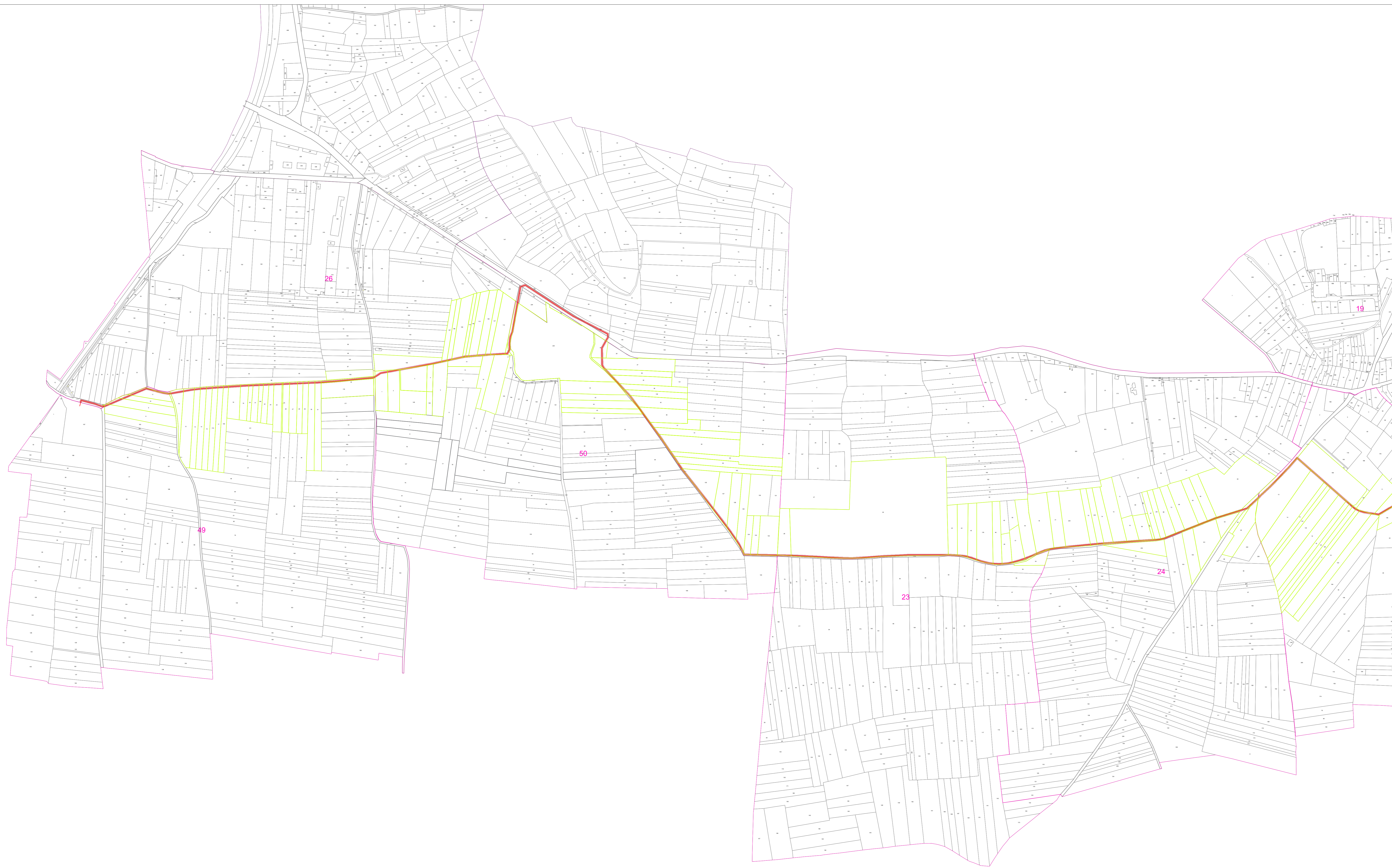

- Legenda**
- Cavidotto buffer 2 m
 - Fascia esproprio aggiuntiva 2 m
 - Cab. sez. buffer 5 m
 - Particelle interessate dall'esproprio

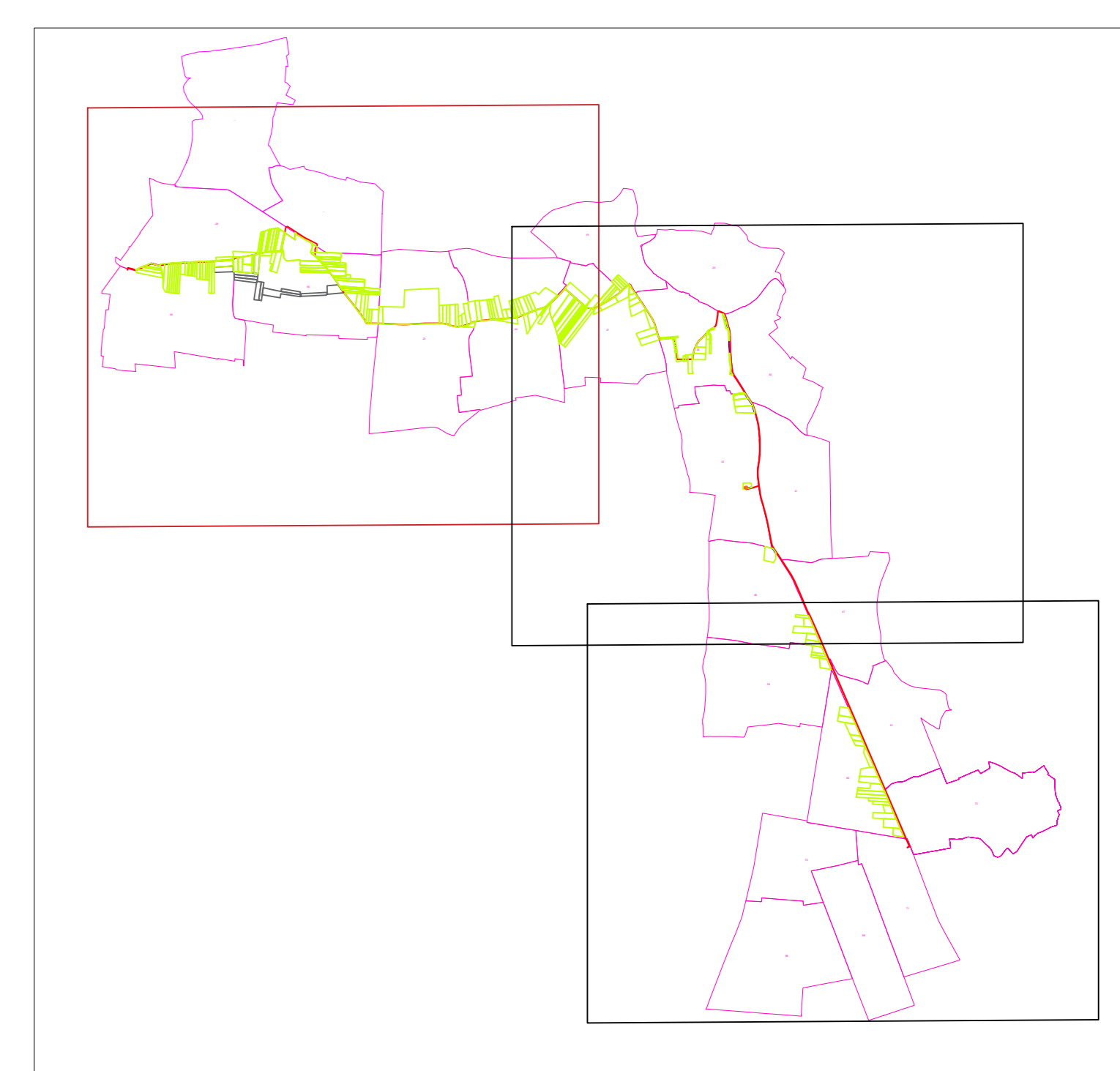

REGIONE PIEMONTE

Comune di Mazzè (TO)

PROGETTO DEFINITIVO

PROGETTO DEFINITIVO PER LA REALIZZAZIONE DI UN IMPIANTO AGRIVOLTICO DELLA POTENZA DI PICCO PARI A 9.526,79 kWp E DELLE RELATIVE OPERE DI CONNESSIONE ALLA RETE MT, DA REALIZZARSI NEI COMUNI DI MAZZÈ E CALUSO (TO).

TITOLO
Piano Particellare d'esproprio grafico

<p>PROGETTAZIONE</p> <p>STUDIO RINNOVABILI A network energy company</p> <p>SR International S.r.l. Via di Monserrato n. 152 - 00186 Roma (RM) Tel. 06/8079555 - Fax 06/80893106 C.F. e P.IVA 13457210054</p>	<p>PROPONENTE</p> <p>AUKERN</p> <p>Aukera Italy 25 Srl Largo Guido Donnegani, 2, Milano (MI), 20121 C.F. e P.IVA 1412910068 PEC: aukeritaly25@legaimat.it</p>
	<p>ANDREA BARTOLAZZI 16.03.2026 13:25:08 GMT+01:00</p> 

01	13/03/2026	Bellardi	Bartolazzi	Aukera Italy 25 Srl	Seconda emissione
00	01/09/2025	Bellardi	Bartolazzi	Aukera Italy 25 Srl	Prima emissione
Revisione	Data	Elaborato	Verificato	Approvato	Descrizione

Piano particellare di esproprio. Scala 1:3 000

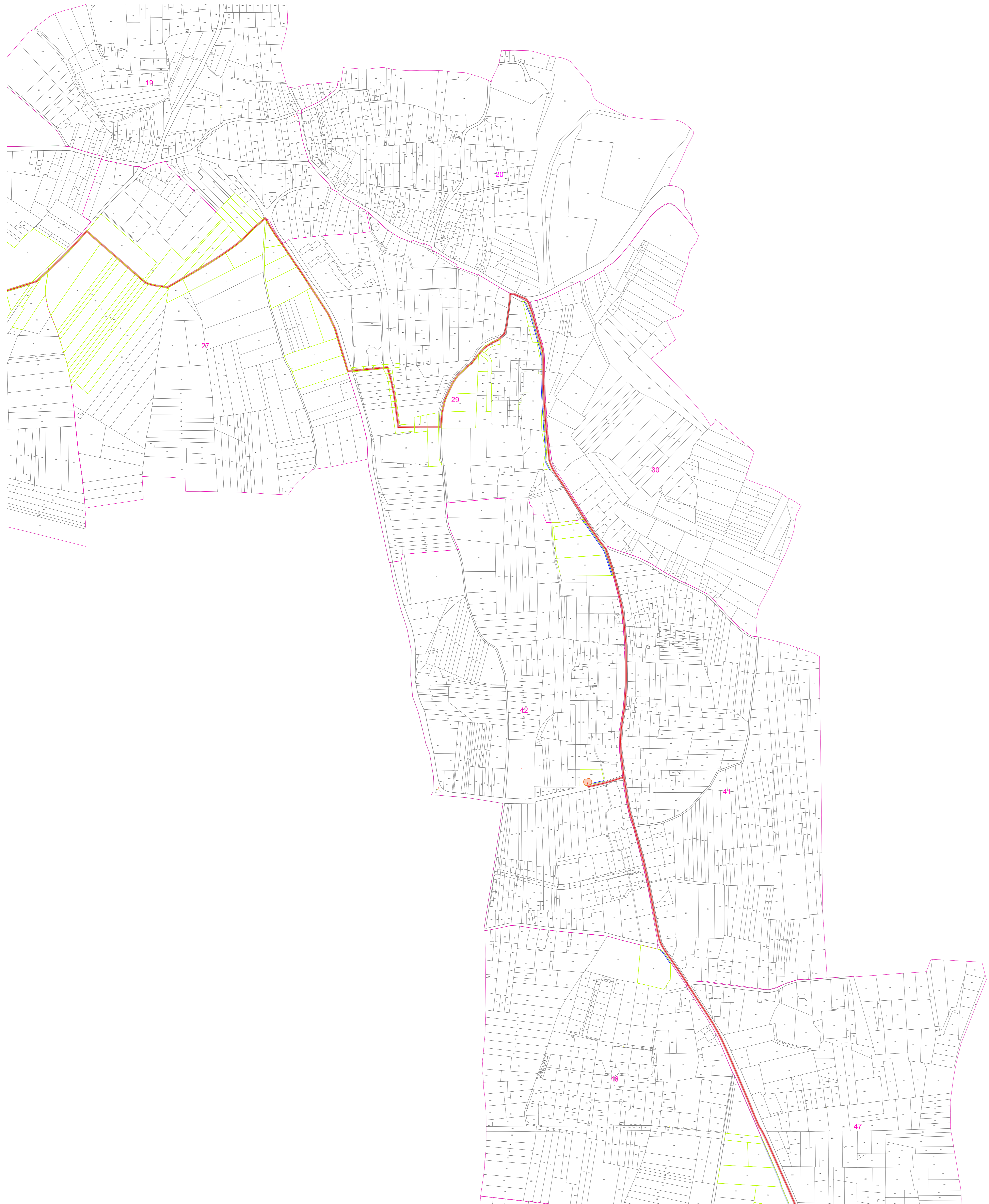

Legenda

- Cavidotto buffer 2 m
- Fascia esproprio aggiuntiva 2 m
- Cab. sez. buffer 5 m
- Particelle interessate dall'esproprio

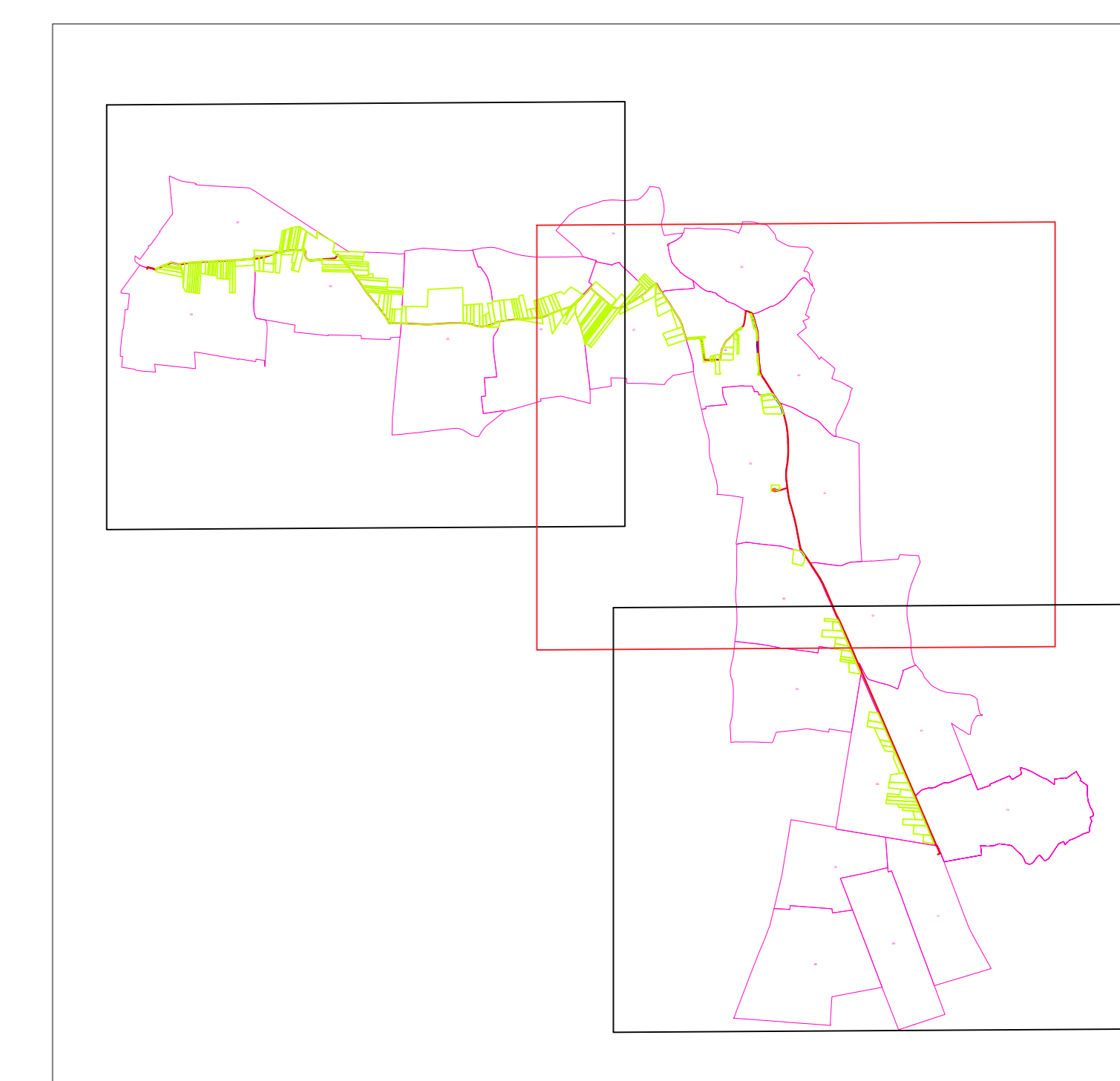

REGIONE PIEMONTE

Comune di Mazzè (TO)

PROGETTO DEFINITIVO

PROGETTO DEFINITIVO PER LA REALIZZAZIONE DI UN IMPIANTO AGRIVOLTAICO DELLA POTENZA DI PICCO PARI A 9.526,79 kWp E DELLE RELATIVE OPERE DI CONNESSIONE ALLA RETE MT, DA REALIZZARSI NEI COMUNI DI MAZZÈ E CALUSO (TO).

TITOLO

PROGETTAZIONE



SR International S.r.l.
 Via di Monserrato n. 152 - 00186 Roma (RM)
 Tel. 06/8079555 - Fax 06/80893106
 C.F. e P.IVA 13457211004

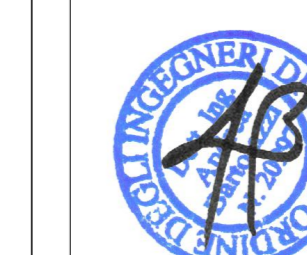

ANDREA BARTOLAZZI
 Ingegnere
 12.11.2025
 12:05:52
 GMT+01:00

PROPONENTE

Aukera Italy 25 Srl
 Largo Guado Donnegani, 2 Milano (MI), 20121
 C.F. e P.IVA 1412910068
 PEC: aukeritaly25@legamit.it

ID	Revisione	Data	Elaborato	Verificato	Approvato	Descrizione
			Bartolazzi	Aukera Italy 25 Srl		Prima emissione

N° DOCUMENTO	SCALA	FORMATO
--------------	-------	---------

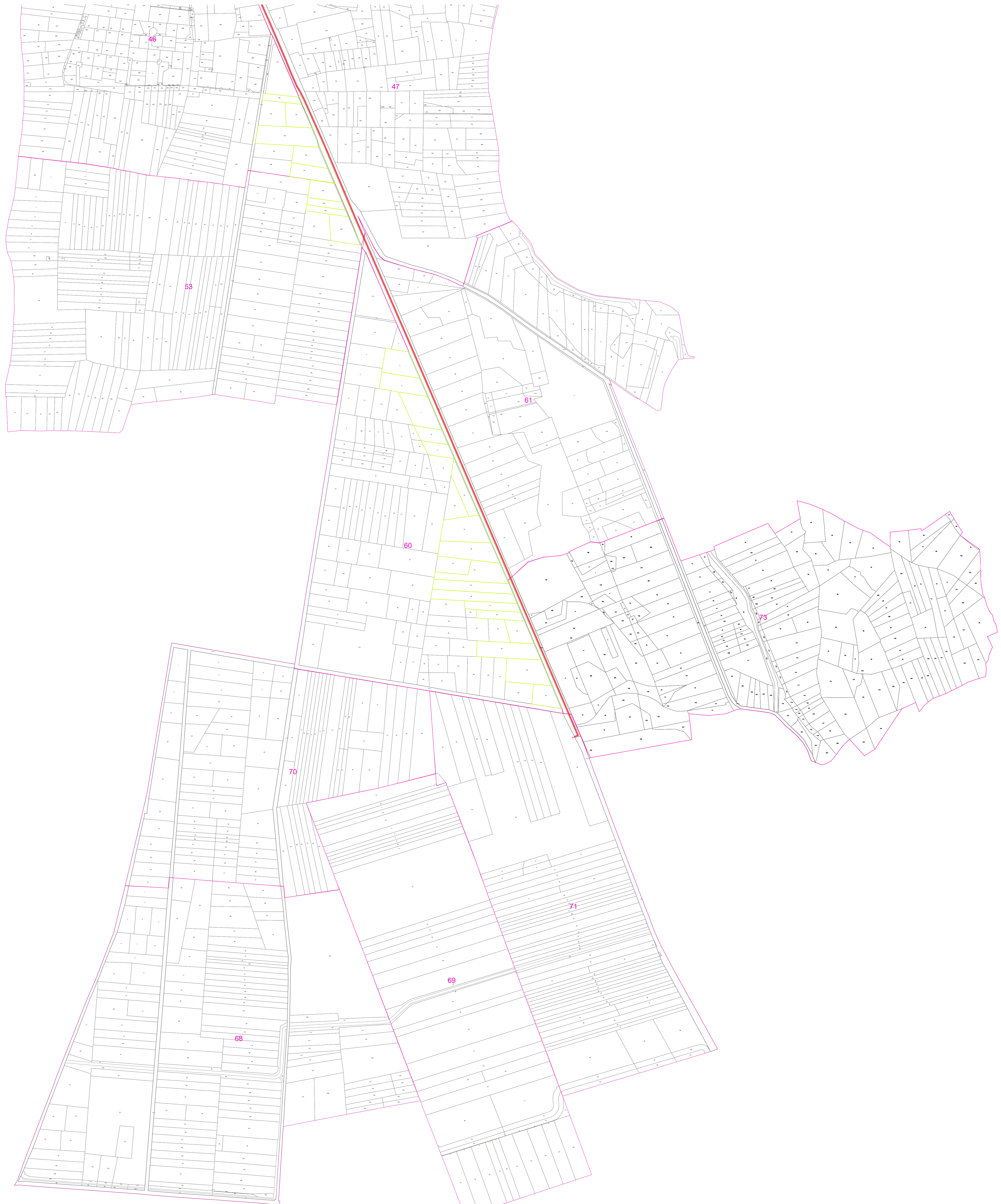

- Legenda**
- Cavidotto buffer 2 m
 - Fascia esproprio aggiuntiva 2 m
 - Cab. sez. buffer 5 m
 - Particelle interessate dall'esproprio

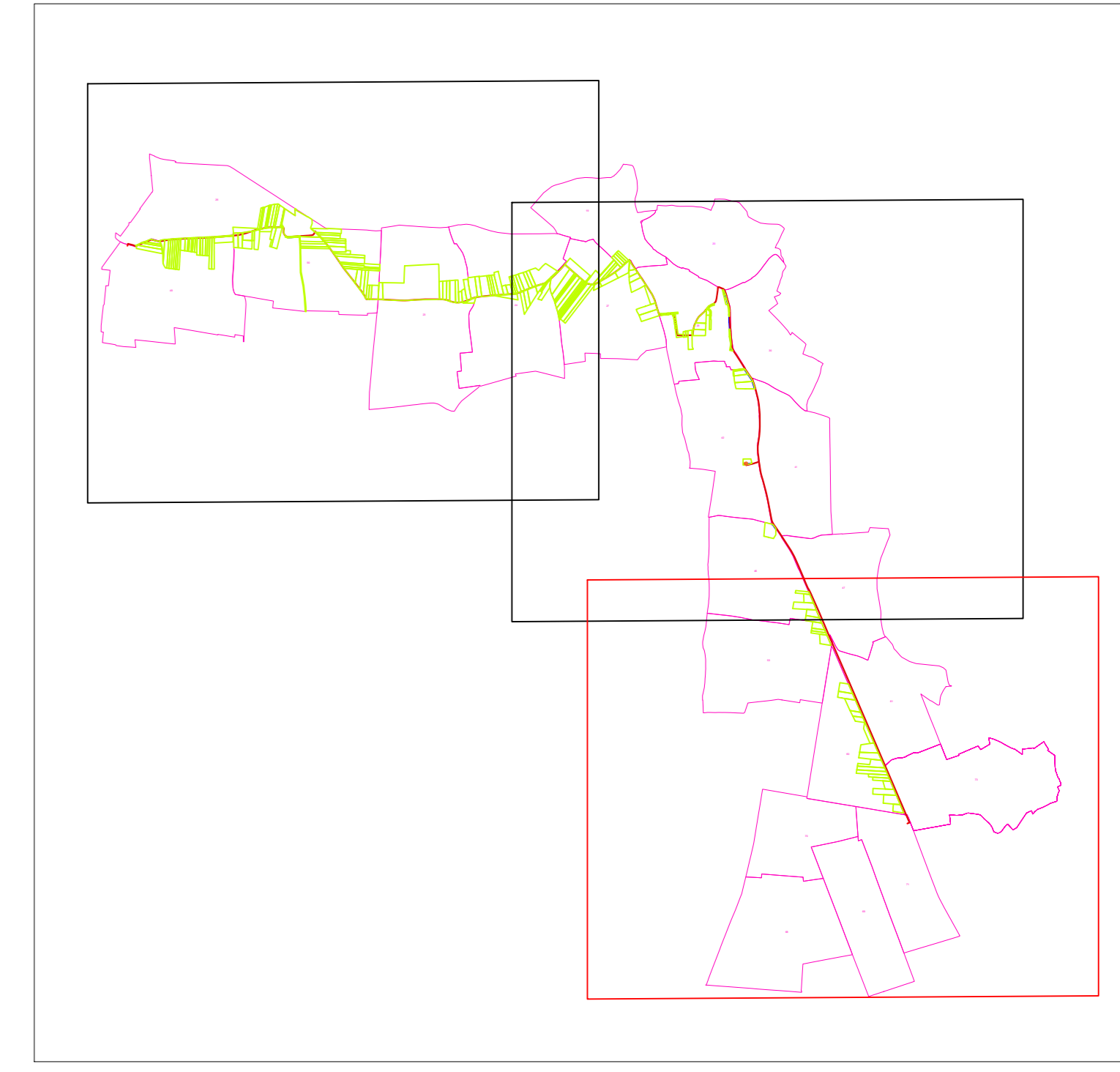

REGIONE PIEMONTE
Comune di Mazzè (TO)
PROGETTO DEFINITIVO

PROGETTO DEFINITIVO PER LA REALIZZAZIONE DI UN IMPIANTO AGRIVOLTAICO DELLA POTENZA DI PICCO PARI A 9.526,79 kWp E DELLE RELATIVE OPERE DI CONNESSIONE ALLA RETE MT, DA REALIZZARSI NEI COMUNI DI MAZZÈ E CALUSO (TO).

TITOLO

<p>PROGETTAZIONE</p> <p>STUDIO RINNOVABILI <small>A Nexter Power company</small></p> <p>SR International S.r.l. Via di Monserrato n. 152 - 00186 Roma (RM) Tel. 06/8079555 - Fax 06/80893106 C.F. e P.IVA 13457211004</p>	<p>PROPONENTE</p> <p>Aukera Italy 25 Srl Largo Guido Donaghi, 2 Milano (MI), 20121 C.F. e P.IVA 1412910068 PEC: aukeritaly25@legaimat.it</p>
 <p>ANDREA BARTOLAZZI Ingegnere 05/11/2025 15.00.59 GMT+01:00</p>	

ID									
Revisione	Data	Elaborato	Verificato	Approvato	Descrizione				

N° DOCUMENTO	SCALA	FORMATO
--------------	-------	---------